

ԵՐԿՀԱՐԿԱՆԻ ԲՆԱԿԵԼԻ ՏԱՆ, ՕԺԱՆԴԱԿ ՇԻՆՈՒԹՅԱՆ ԵՎ ՊԱՐՍՊԻ
ԷՍՔԻԶԱՅԻՆ ՆԱԽԱԳԻԾ

ՀԱՍՑԵ՝
ՊԱՏՎԻՐԱՏՈՒ՝

ՄԱՐԶ ԿՈՏԱՅՔ, ՀԱՄԱՅՆՔ ԱՌԻՆՋ Պ. ՍԱԿԻ ԹԱՂԱՄԱՍ 4-ՐԴ ՓՈՂՈՑ ԹԻՎ 11/1 ՀՈՂԱՄԱՍ
ԿԱՐԱՊԵՏ ՊԵՏՐՈՍՅԱՆ, ԼԻՒԻԹ ՍԱՐԳՍՅԱՆ

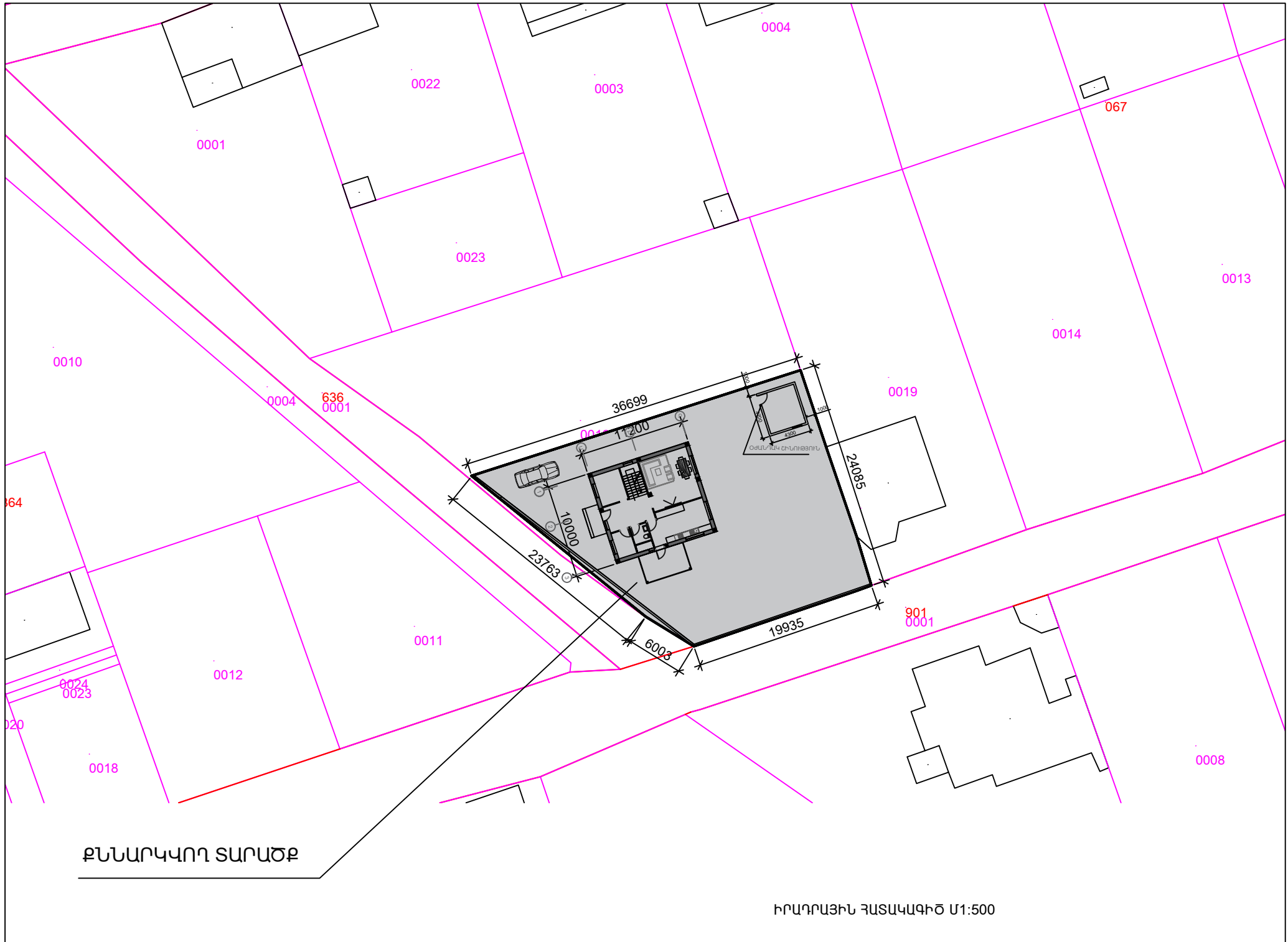

ՔՆՆԱՐԿՎՈՂ ՏԱՐԱԾՔ

ԻՐԱԴՐԱՅԻՆ ՀԱՏԱԿԱԳԻԾ Մ1:500

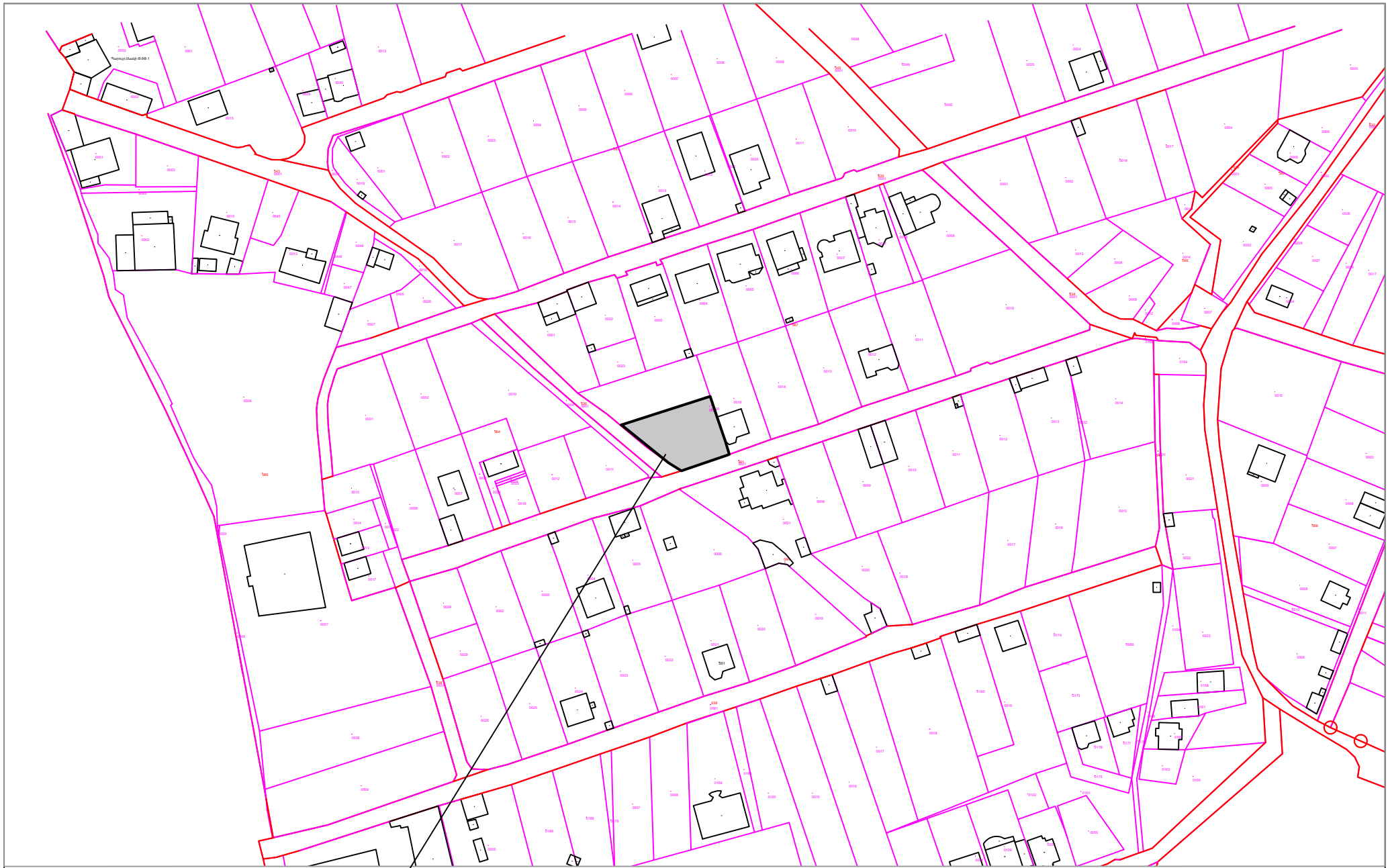

ՔՆՆԱՐԿՎՈՂ ՏԱՐՈՇՔ

ԻՐԱԴՐԱՅԻՆ ՀԱՏԱԿԱԳԻԾ Մ 1:2000

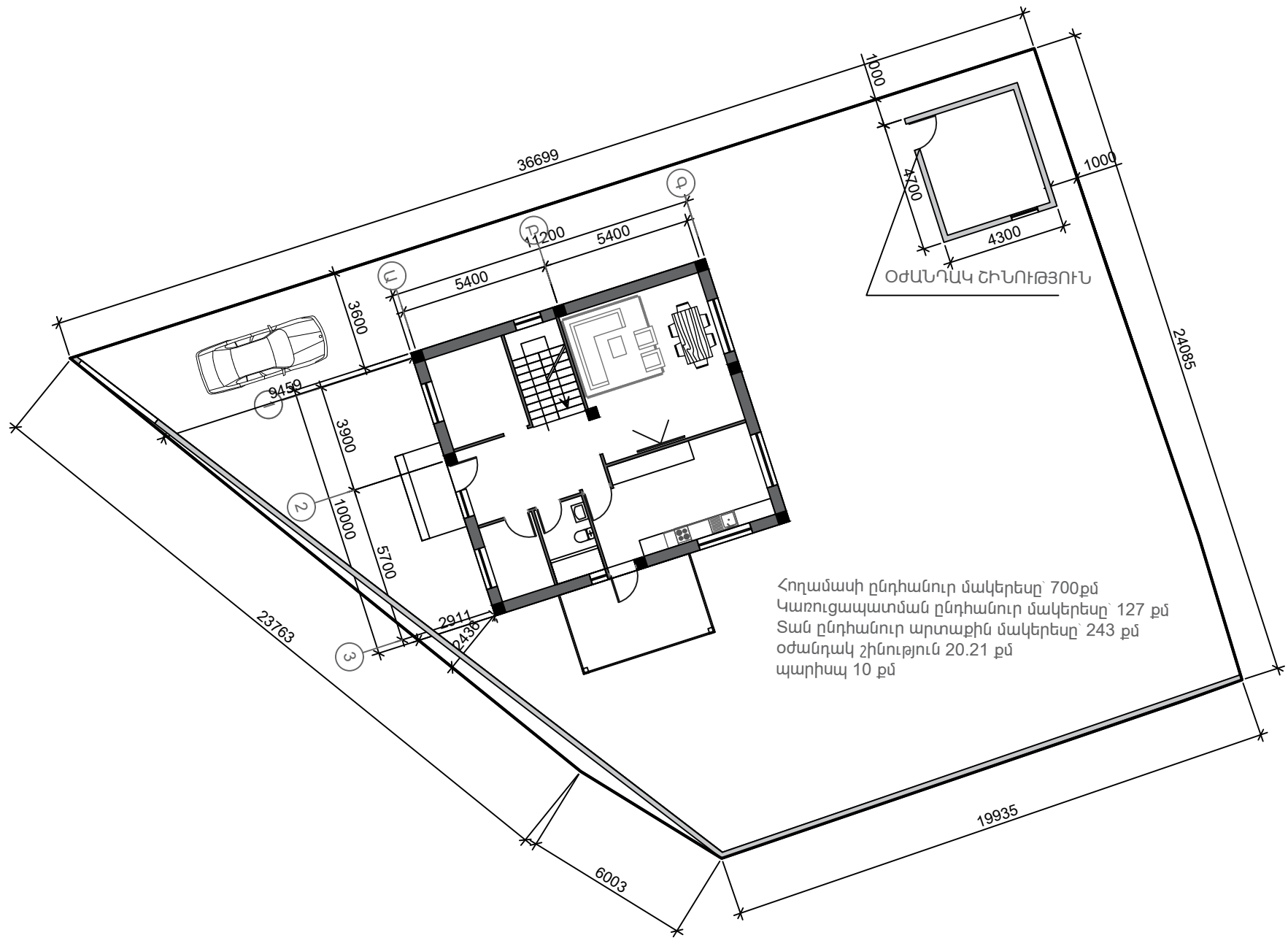

ՕՃԱՆԴԱԿ ԾԻՆՈՒԹՅՈՒՆ

Հողամասի ընդհանուր մակերեսը՝ 700քմ
 Կառուցապատման ընդհանուր մակերեսը՝ 127 քմ
 Տան ընդհանուր արտաքին մակերեսը՝ 243 քմ
 Ժմանդակ շինություն 20.21 քմ
 պարիսպ 10 քմ

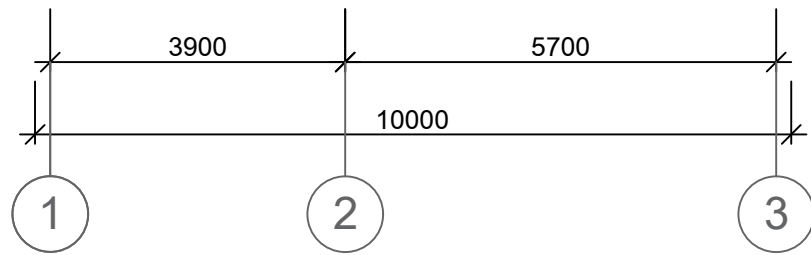
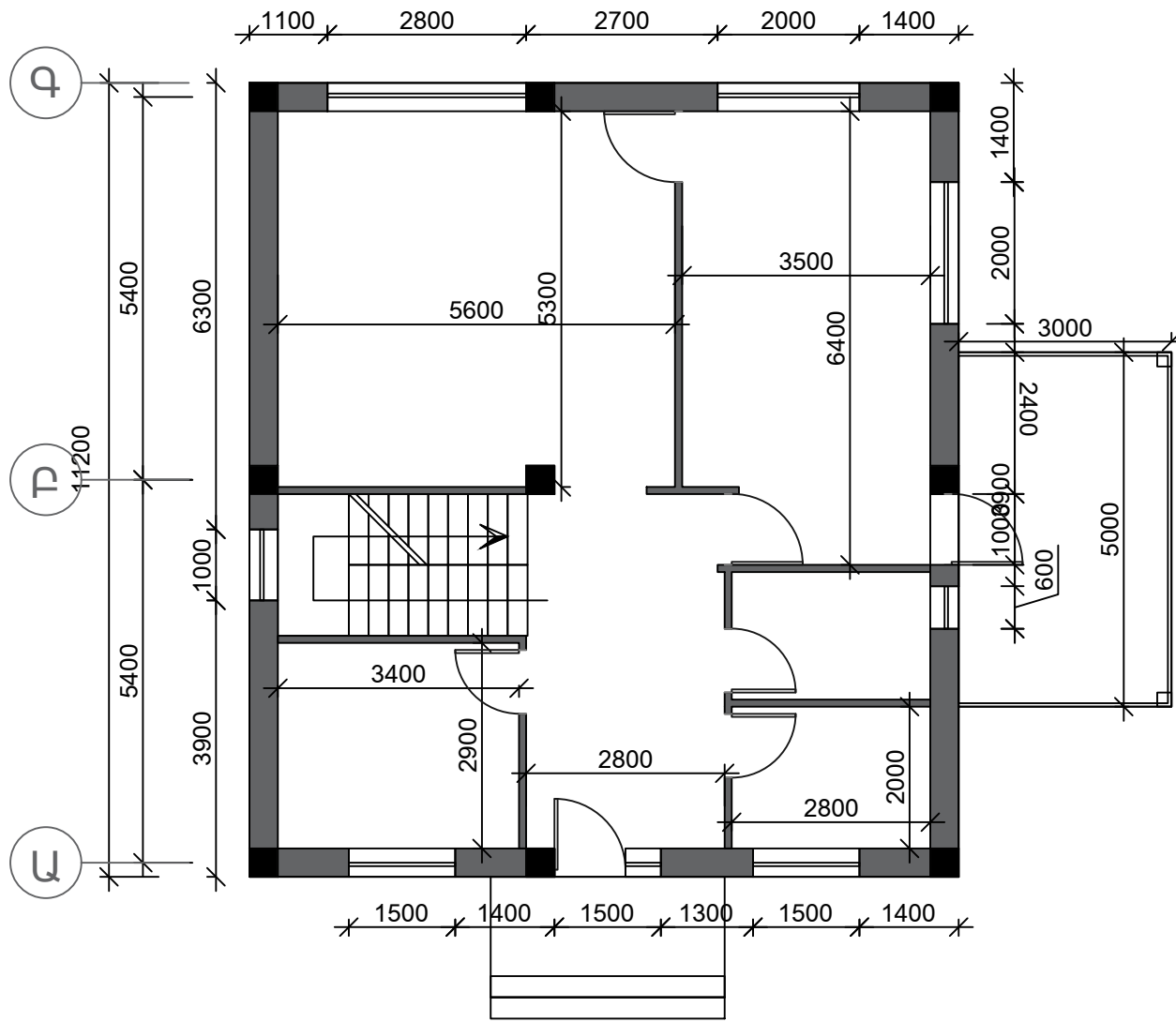

0.00 ՆԻՇԻ ՀԱՓՈՂԻՄԱՆ ՀԱՏԱԿԱԳԻԾ

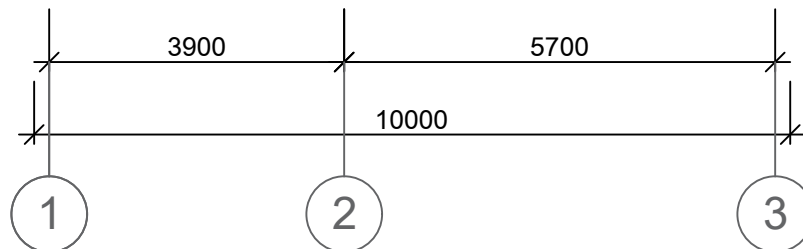
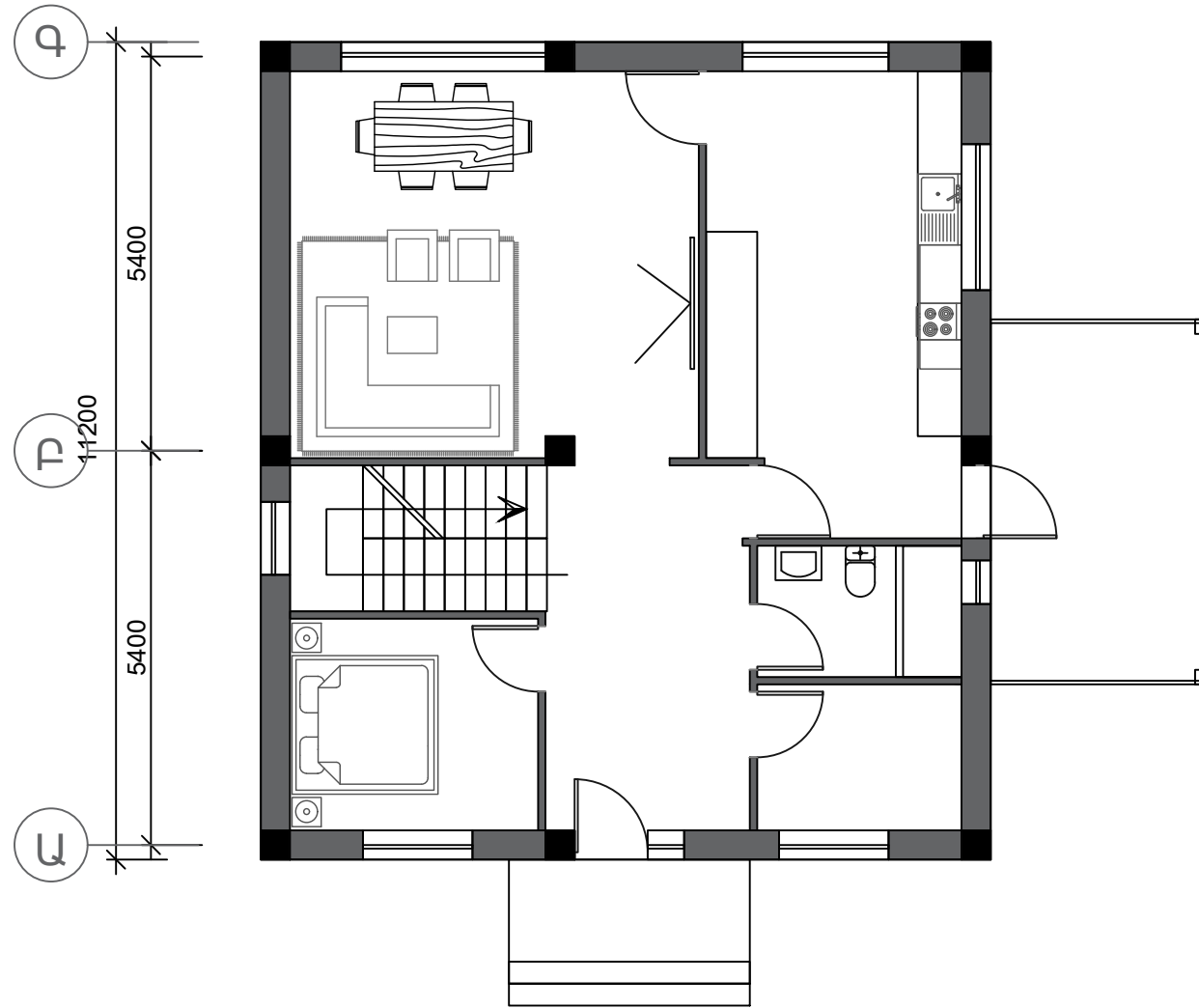

0.00 ՆԻՇԻ ԿԱՅԱԿՈՐՄԱՆ ՀԱՏԱԿԱԳԻԾ Ս1:100

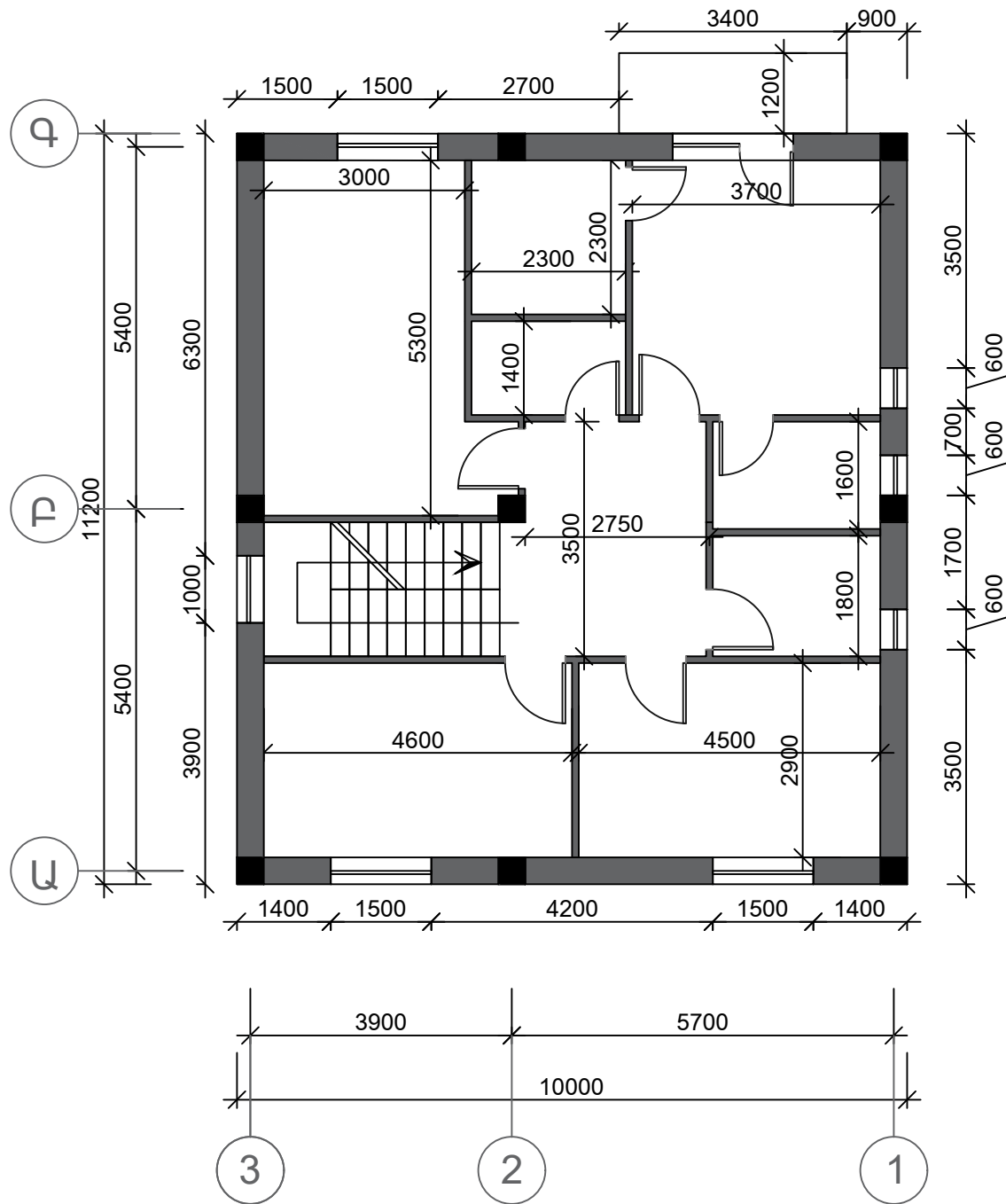

3.40 ՆԻՇԻ ԶԱՓԱԴՐՄԱՆ ՀԱՏԱԿԱԳԻԾ Մ1:100

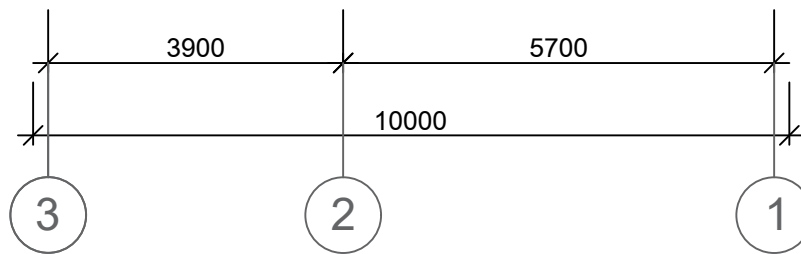
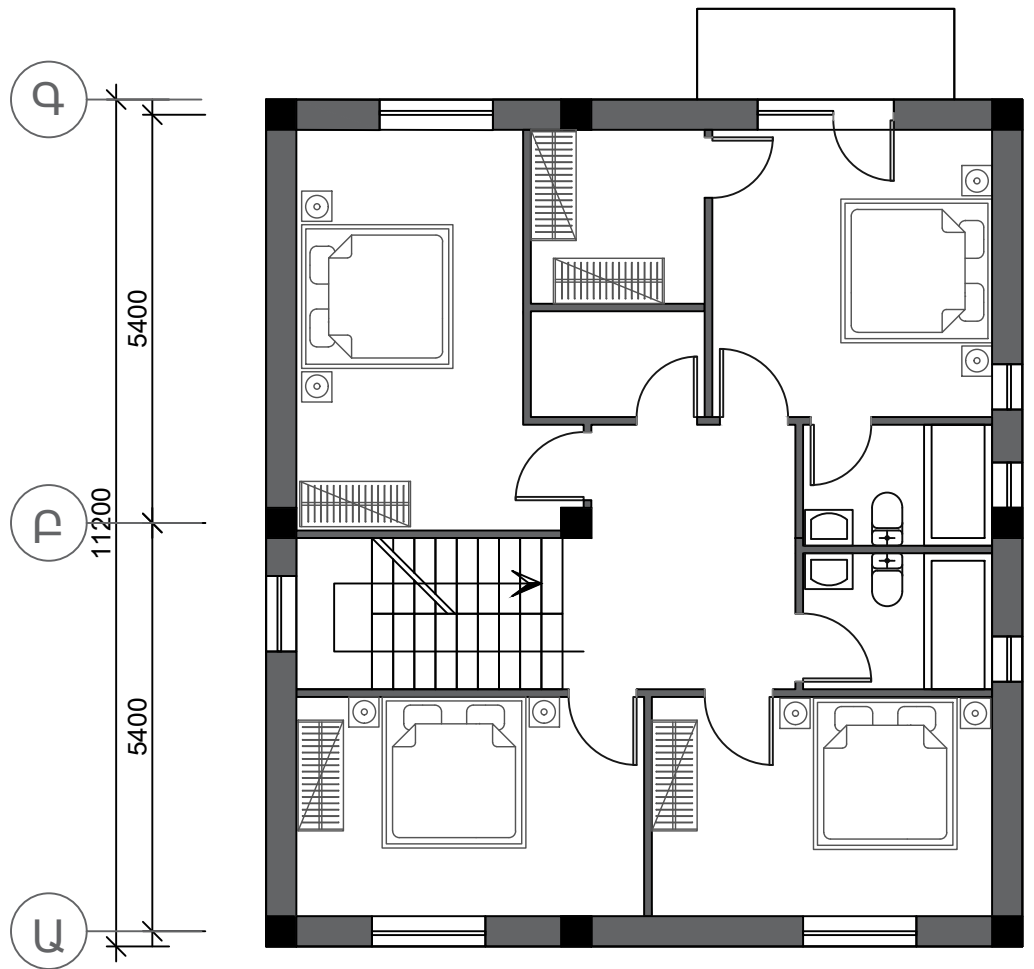

3.40 ՆԻՇԻ ԿԱՅԱԿՈՐՄԱՆ ՀԱՏԱԿԱԳԻԾ Մ1:100

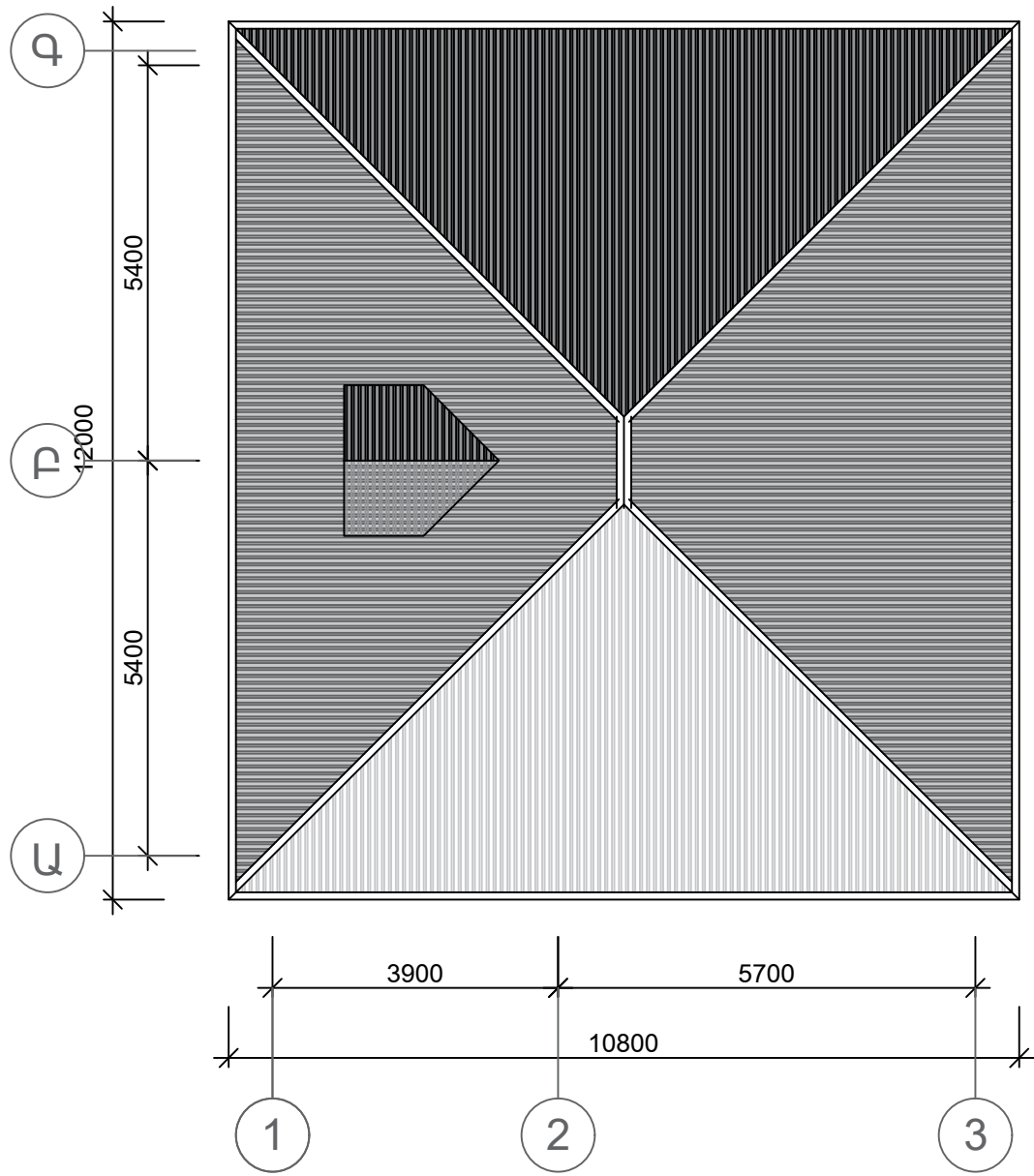

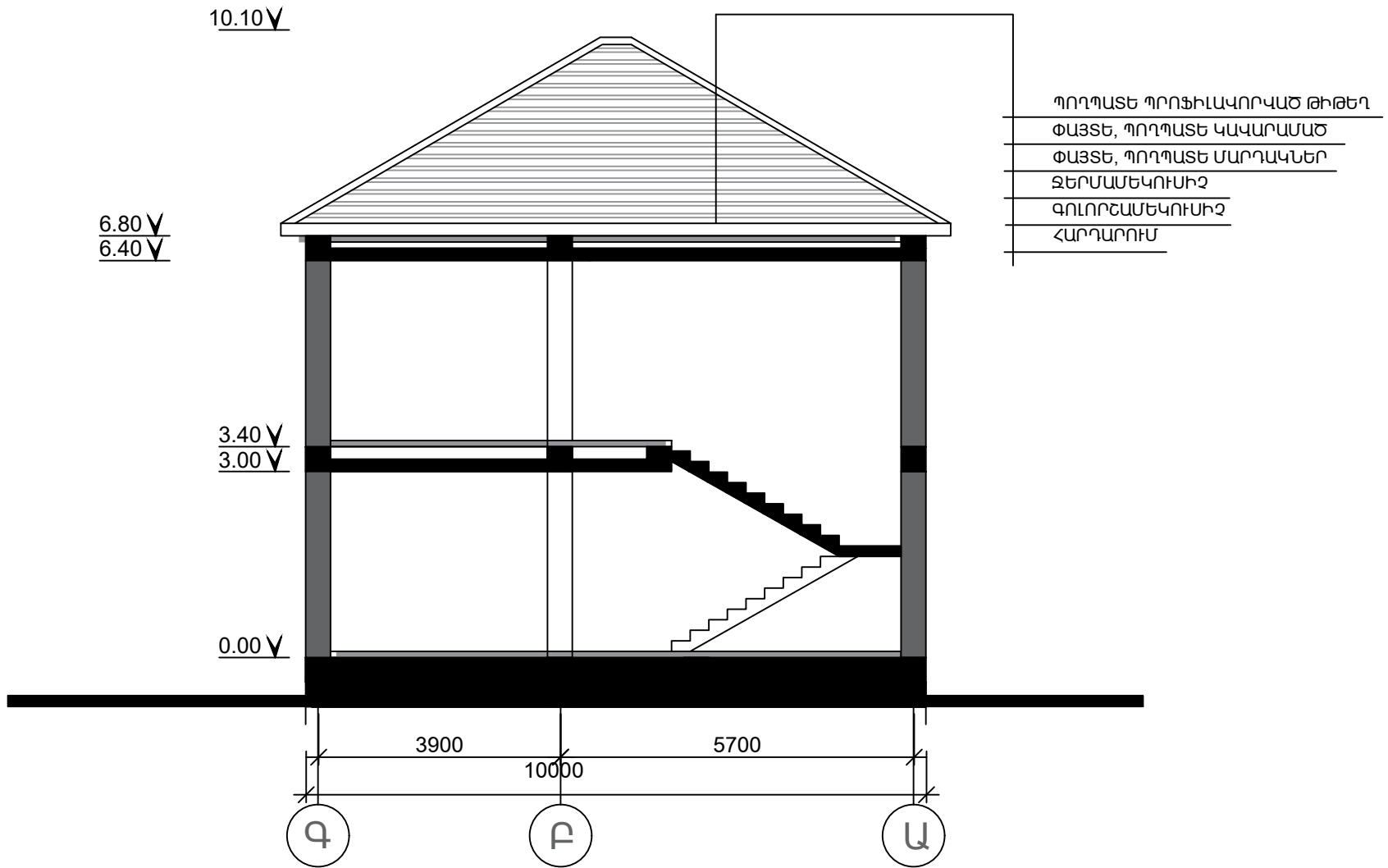

ԿՏՐՎԱԾՔ 1-1 Մ1:100



ՃԱԿԱՏՆԵՐ 1-3, 3-1 Մ1:100

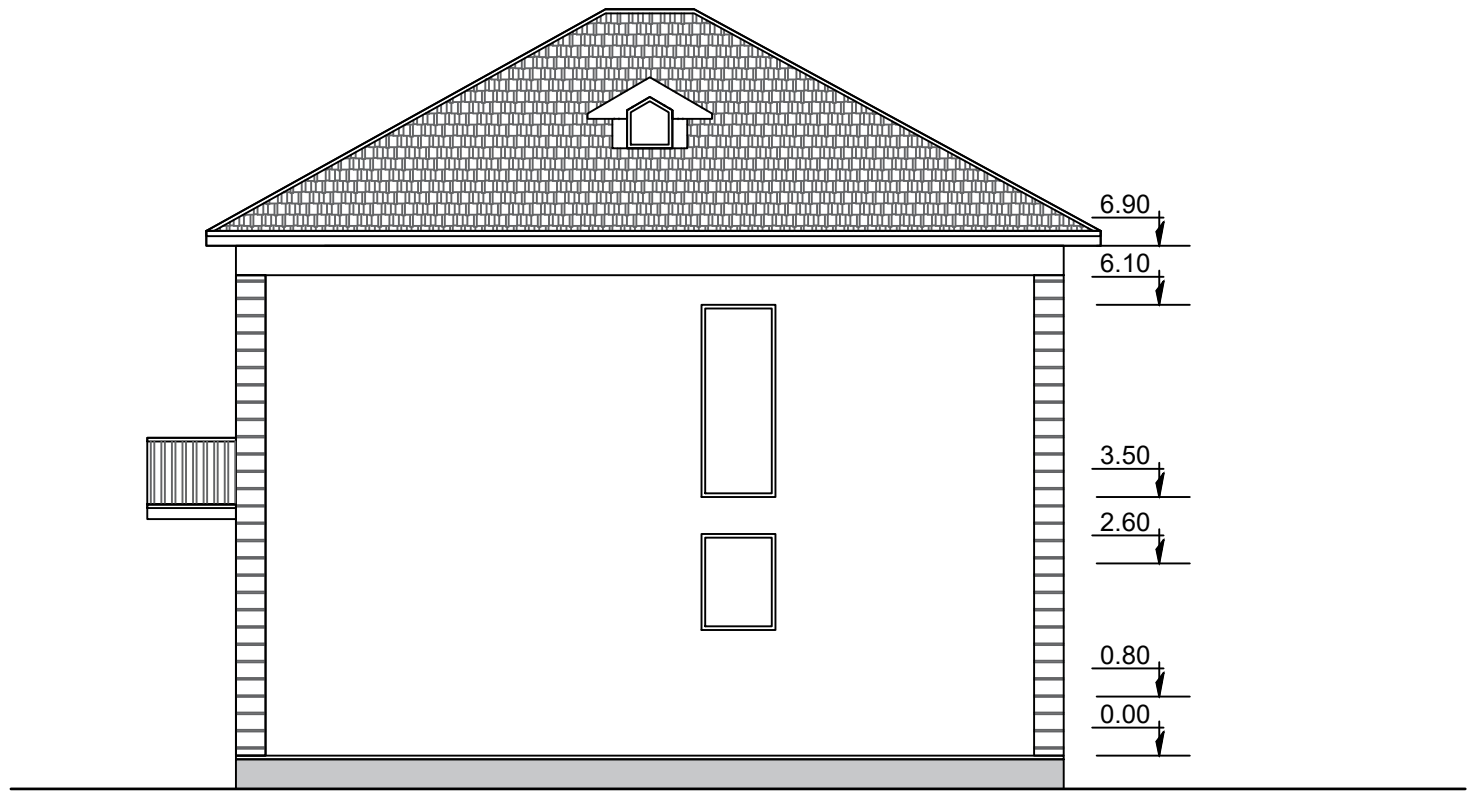

ՃԱԿԱՏ Գ-Ա ԱՌԱՆՑՔՆԵՐՈՎ Մ 1:100

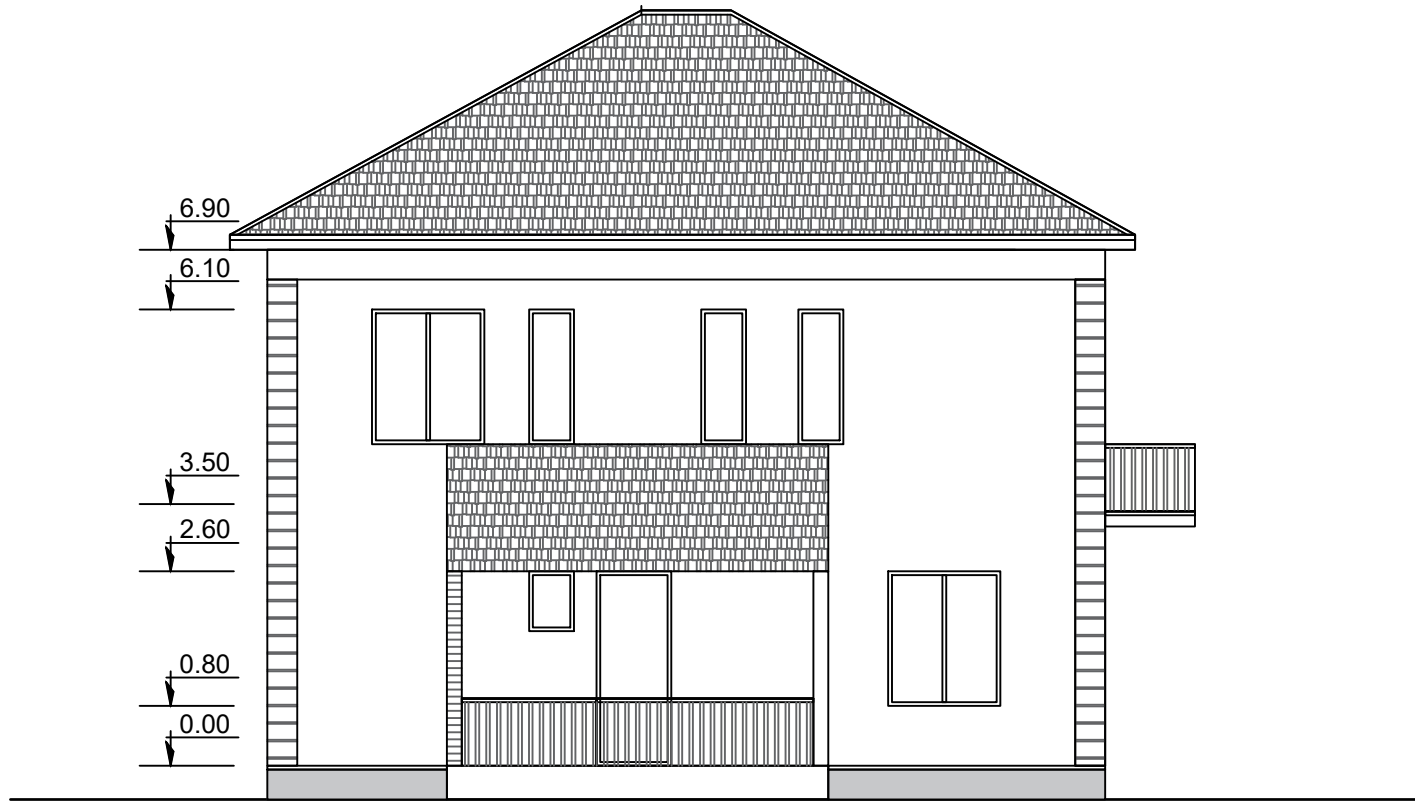

ՃԱԿԱՏ Ա-Գ ԱՌԱՆՑՔՆԵՐՈՎ Մ 1:100