

ՀՀ, Կոտայքի մարզ, գ. Աբովյան, Վերին Պտղնի Նորավան թաղամասի 2-րդ փողոց 23 հազամաս
հասցեում, 07-062-0008-0026 կադաստրային ծածկագրով հողատարածքում
երկհարկանի բնակելի տան և պարսպի կառուցման

Էսքիզային նախագիծ



Կոտայքի մարզ
Վերին Պտղնի համայնք
Հատված կադաստրային քարտեզից
Կադաստրային ծածկագիր՝ 07-062-0008-0026
Մասշտաբ 1: 2000



Կադաստրի
կոմիտե

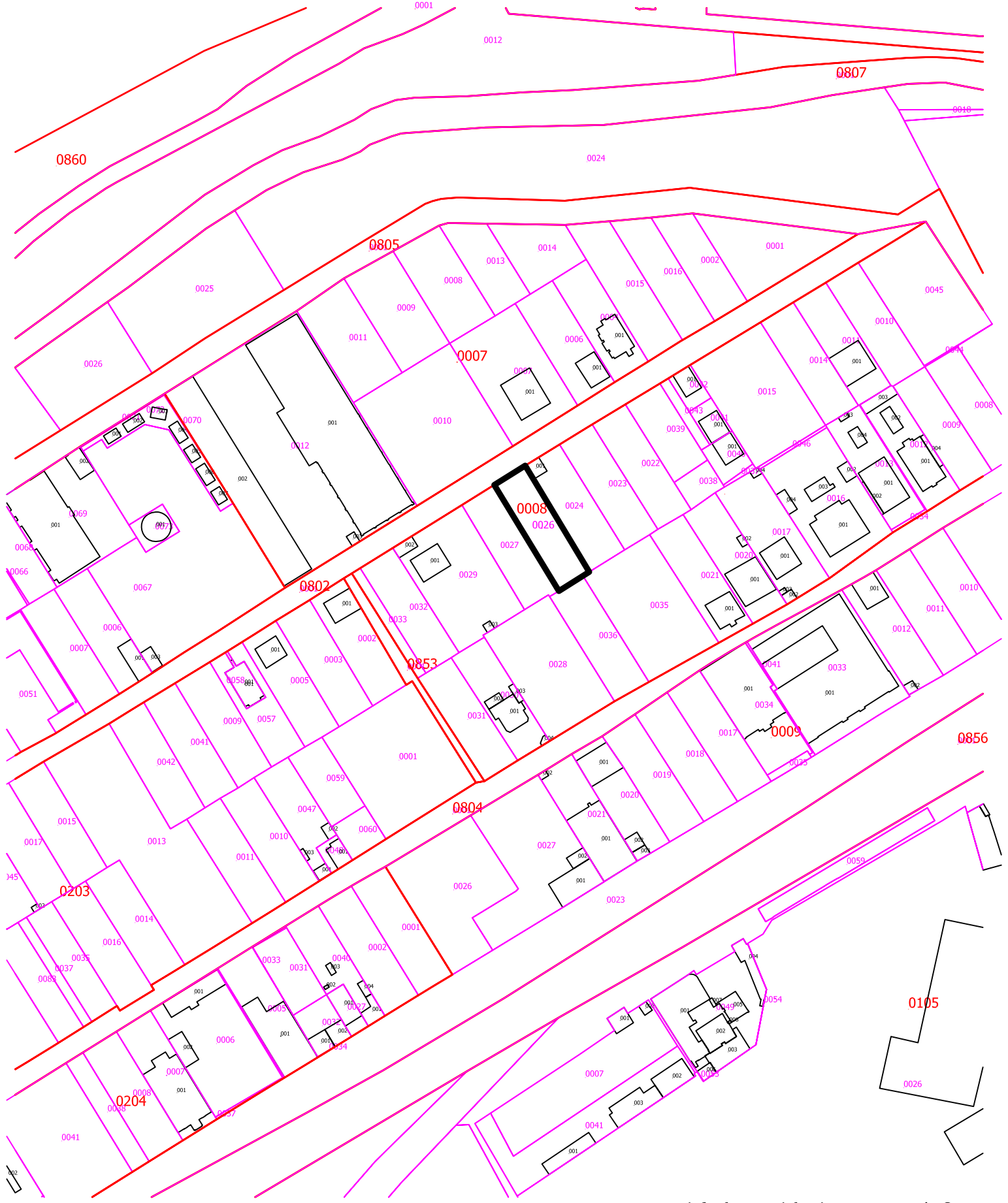

Կոտայքի մարզ
 Վերին Պտղնի համայնք
 Հատված կադաստրային քարտեզից
 Կադաստրային ծածկագիր՝ 07-062-0008-0026
 Մասշտաբ 1: 500

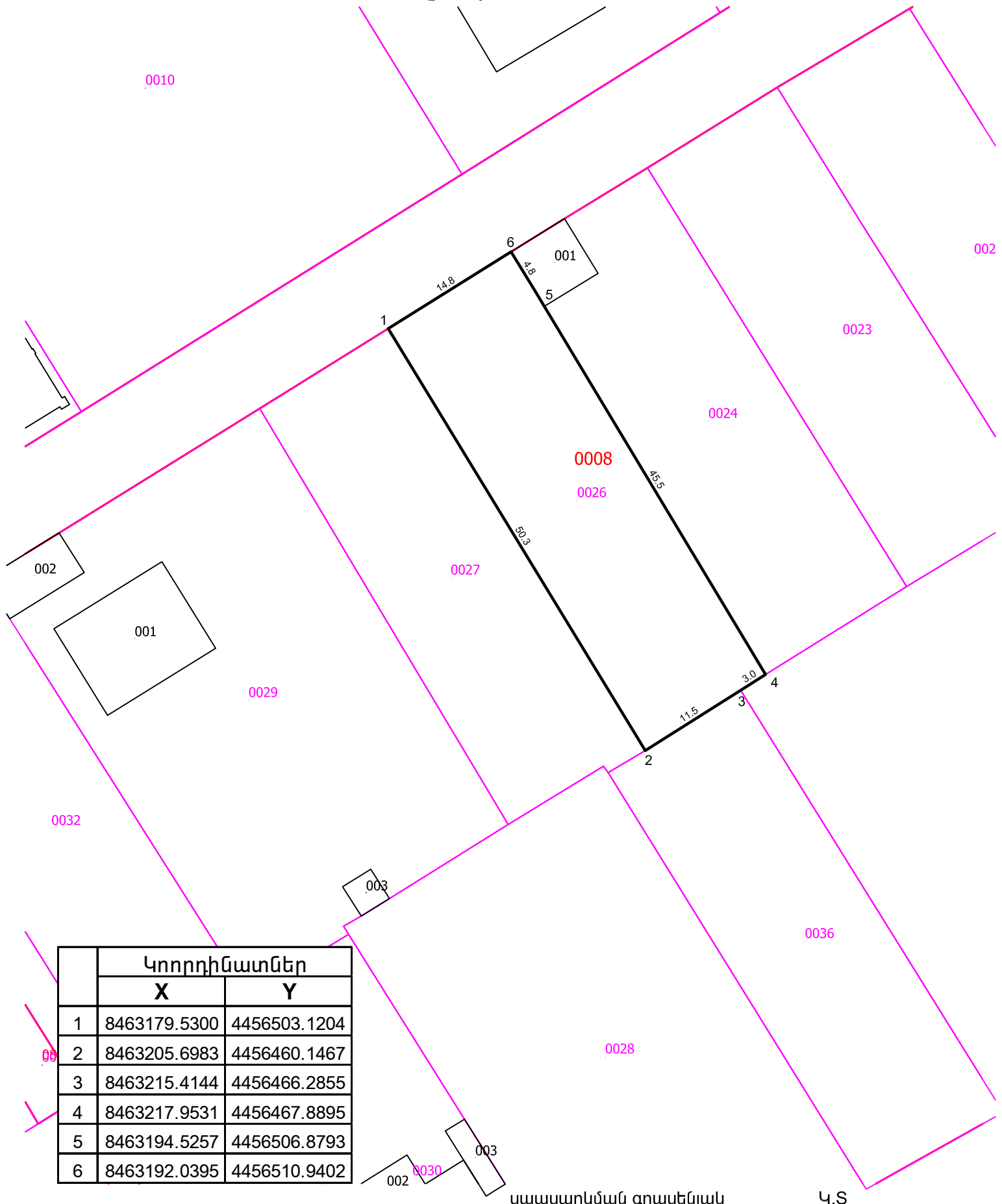

Կոորդինատներ		
	X	Y
1	8463179.5300	4456503.1204
2	8463205.6983	4456460.1467
3	8463215.4144	4456466.2855
4	8463217.9531	4456467.8895
5	8463194.5257	4456506.8793
6	8463192.0395	4456510.9402

սպասարկման գրասենյակ

Կոտայքի մարզ
Վերին Պտղնի համայնք
Հատված կադաստրային քարտեզից
Կադաստրային ծածկագիր՝ 07-062-0008-0026
Մասշտաբ 1: 200



Կադաստրի
կոմիտե

001

0024

0008

0026

0027

սպասարկման գրասենյակ

Կ.Տ

Ը/Ը	Մարզ	Համայնք, քաղաք, գյուղ, վարչական շրջան	Ծածկագիր	Կադաստրային քարտեզ		Շրջադարձային կետերի կոորդինատներ		Տպագրված թերթեր	
				Միավորի քանակը	Արժեքը (դրամ)	քանակը	Արժեքը (դրամ)	քանակը	Արժեքը (դրամ)
1	Կոտայք	Վերին Պտղնի	0008-0026	1	100	6	600	3	900

Վճարման ենթակա գումարի չափը կրկնավճարով՝ 3200 դրամ

Տեղեկատվությունը տրամադրվում է Կադաստրի Կոմիտեի Տեղեկատվական տեխնոլոգիաների կենտրոնի կողմից:

Սպասարկման գրասենյակ

Կ.Տ



ՀԱՅԱՍՏԱՆԻ ՀԱՆՐԱՊԵՏՈՒԹՅՈՒՆ

ՎԿԱՅԱԿԱՆ

ԱՆՇԱՐԺ ԳՈՒՅՔԻ ՆԿԱՏՄԱՍԲ ԻՐԱՎՈՒՆՔՆԵՐԻ
ՊԵՏԱԿԱՆ ԳՐԱՆՑՄԱՆ



Կադաստրի
կոմիտե

Սույն վկայականով հաստատվում է 31 հունվարի 2024 թվականին գույքի նկատմամբ իրավունքների պետական գրանցման միասնական մատյանում կատարված անշարժ գույքի նկատմամբ իրավունքի պետական գրանցումը հետևյալ տվյալներով.

1. ԳՐԱՆՑՎԱԾ ԻՐԱՎՈՒՆՔԻ ՍՈՒԲՅԵԿՏ(ՆԵՐ)

ՎԱՀԵ ՄԿՐՏՉՅԱՆ ԺՈՐԵՍԻ

2. ԱՆՇԱՐԺ ԳՈՒՅՔԻ ԳՏՆՎԵԼՈՒ ՎԱՅՐԸ ԵՎ ԱՆՎԱՆՈՒՄԸ

Մարզ Կոտայք, համայնք Աբովյան գյուղ Վերին Պտղնի Նորավան թաղամասի 2-րդ փողոց 21 շինություն

3. ԳՐԱՆՑՄԱՆ ՀԱՄԱՐ ՀԻՄՔ ՀԱՆԴԻՍԱՑԱԾ ՓԱՍՏԱԹՂԹԵՐԸ

Առուվաճառքի պայմանագիր 26.01.2024թ. N 682

4. ՀՈՂԱՄԱՍԻ ԲՆՈՒԹԱԳՐԵՐԸ

Կադաստրային ծածկագիրը՝ 07-062-0008-0024

Մակերեսի չափը (հա)՝ 0.08

Նպատակային նշանակությունը՝ բնակավայրերի

Գործառնական նշանակությունը կամ հողատեսքը՝ Բնակելի կառուցապատման

Գրանցված իրավունքի տեսակը՝ ՍԵՓԱԿԱՆՈՒԹՅՈՒՆ

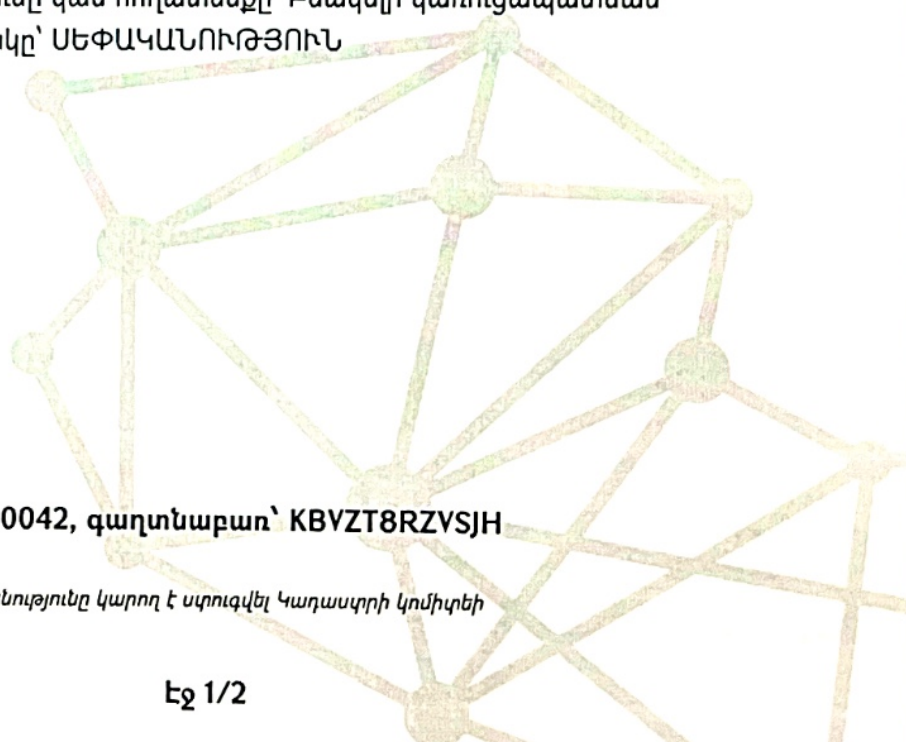

ՎԿԱՅԱԿԱՆ N 31012024-07-0042, գաղտնաբառ՝ KBVZT8RZVSJH

Փաստաթղթի իսկությունը և վավերականությունը կարող է ստուգվել Կադաստրի կոմիտեի
www.e-cadastre.am կայքէջի միջոցով

5. ՇԻՆՈՒԹՅՈՒՆՆԵՐԻ ԲՆՈՒԹԱԳՐԵՐԸ

- 1) Նպատակային նշանակությունը՝ բնակելի
- 2) Բնութագրերը ըստ առանձին շինությունների՝

Հ/Հ	Կադաստրային ծածկագիր	Տեսակ	Մակերես	Գրանցված իրավունքի տեսակ
1	07-062-0008-0024-001-000	Ավտոտնակ	36.6 քմ	ՍԵՓԱԿԱՆՈՒԹՅՈՒՆ

Լրացուցիչ նշումներ և տեղեկություններ

Գրանցումը իրականացնող պաշտոնատար անձի անունը, ազգանունը՝ ՍԼԱՎԻԿ ԺԱՄԿՈՅՅԱՆ

Զբաղեցրած պաշտոնը՝ Անշարժ գույքի գրանցման միասնական ստորաբաժանման անշարժ գույքի գլխավոր ռեգիստր

ՎԿԱՅԱԿԱՆ N 31012024-07-0042, գաղտնաբառ՝ KBVZT8RZVSJH

Փաստաթղթի իսկությունը և վավերականությունը կարող է ստուգվել Կադաստրի կոմիտեի www.e-cadastre.am կայքէջի միջոցով

Էջ 2/2





ՀԱՅԱՍՏԱՆԻ ՀԱՆՐԱՊԵՏՈՒԹՅՈՒՆ

ՎԿԱՅԱԿԱՆ

ԱՆՇԱՐԺ ԳՈՒՅՔԻ ՆԿԱՏՄԱՄԲ ԻՐԱՎՈՒՆՔՆԵՐԻ
ՊԵՏԱԿԱՆ ԳՐԱՆՑՄԱՆ



Սույն վկայականով հաստատվում է 31 հունվարի 2024 թվականին գույքի նկատմամբ իրավունքների պետական գրանցման միասնական մատյանում կատարված անշարժ գույքի նկատմամբ իրավունքի պետական գրանցումը հետևյալ տվյալներով.

1. ԳՐԱՆՑՎԱԾ ԻՐԱՎՈՒՆՔԻ ՍՈՒԲՅԵԿՏ(ՆԵՐ)

ՎԱՀԵ ՄԿՐՏՉՅԱՆ ԺՈՐԵՍԻ

2. ԱՆՇԱՐԺ ԳՈՒՅՔԻ ԳՏՆՎԵԼՈՒ ՎԱՅՐԸ ԵՎ ԱՆՎԱՆՈՒՄԸ

Մարզ Կոտայք, համայնք Արուսյան գյուղ Վերին Պտղնի Նորավան թաղամասի 2-րդ փողոց 19

3. ԳՐԱՆՑՄԱՆ ՀԱՄԱՐ ՀԻՄՔ ՀԱՆԴԻՍԱՑԱԾ ՓԱՏՏԱԹՂԹԵՐԸ

26.01.2024թ. հ.681 առուվաճառքի պայմանագիր

4. ՀՈՂԱՄԱՍԻ ԲՆՈՒԹԱԳՐԵՐԸ

Կադաստրային ծածկագիրը՝ 07-062-0008-0023

Մակերեսի չափը (հա)՝ 0.08

Նպատակային նշանակությունը՝ բնակավայրերի

Գործառնական նշանակությունը կամ հողատեսքը՝ Բնակելի կառուցապատման

Գրանցված իրավունքի տեսակը՝ ՍԵՓԱԿԱՆՈՒԹՅՈՒՆ

ՎԿԱՅԱԿԱՆ N 31012024-07-0116, գաղտնաբառ՝ 1RFZVBYIXNJZ

Փաստաթղթի իսկությունը և վավերականությունը կարող է ստուգվել Կադաստրի կոմիտեի
www.e-cadastre.am կայքէջի միջոցով

5. ՇԻՆՈՒԹՅՈՒՆՆԵՐԻ ԲՆՈՒԹԱԳՐԵՐԸ

- 1) Նպատակային նշանակությունը՝ բնակելի
- 2) Բնութագրերը ըստ առանձին շինությունների՝

Հ/Հ	Կադաստրային ծածկագիր	Տեսակ	Մակերես	Գրանցված իրավունքի տեսակ
1	07-062-0008-0023-001	Կիսակառույց բնակելի տուն	430.3 քմ	ՍԵՓԱԿԱՆՈՒԹՅՈՒՆ
2	07-062-0008-0023-003	պարիսպ	6.3 քմ, 13.9 խ.մ.	ՍԵՓԱԿԱՆՈՒԹՅՈՒՆ
3	07-062-0008-0023-002	ծածկ	21.8 քմ	ՍԵՓԱԿԱՆՈՒԹՅՈՒՆ

Լրացուցիչ նշումներ և տեղեկություններ

430.3 քմ կիսակառույց բնակելի տան ավարտվածության աստիճանը մինչև 50% է:

Գրանցումը իրականացնող պաշտոնատար անձի անունը, ազգանունը՝ ԱՐՄԱՆ ՍԱՐԳՍՅԱՆ

Զբաղեցրած պաշտոնը՝ Անշարժ գույքի գրանցման միասնական ստորաբաժանման անշարժ գույքի գլխավոր ռեգիստր

ՎԿԱՅԱԿԱՆ N 31012024-07-0116, գաղտնաբառ՝ 1RFZVBYIXNJZ

Փաստաթղթի իսկությունը և վավերականությունը կարող է ստուգվել Կադաստրի կոմիտեի www.e-cadastre.am կայքէջի միջոցով



հանձնաչափագիր

Եւ՝ Անթրոպոլոգիայի իրաւաբանական կարգաւարտ, Կոբայրի Եւրոպայի
հանձնաչափագիր Կոբայրի, Եւրոպայի թաղամասի 2-րդ փողոց թիվ 25
հողամասի /Կարապրայի ճանապարհ 07-062-0008-0027/ սնտակա-
նաւոր /սեզ. AT0429507/, ընդ առարկան, որ հարկան հողամասի
սնտակաւորները վաճառելու համարի Միջրոստանի Իր Վերաբոյնը կատար-
ելի ին հողամասի սահմանից 2.405 հեռավորութեան վրա Կոբայրի
Եւրոպայի, հանձնաչափագիր Կոբայրի, Եւրոպայի թաղամասի 2-րդ փողոց
23 հասցեի հողամասում /Կարապրայի ճանապարհ 07-062-0008-0026/, որի
համար ստորագրում եմ :

Ինչ որ ու է ստորագրել հանձնաչափագիրը գրել, գրում եմ
իմ կամով:

Իրաւաբանական 

ՀԱՅԱՍՏԱՆԻ ՀԱՆՐԱՊԵՏՈՒԹՅՈՒՆ
ՎԿԱՅԱԿԱՆ
ԱՆՇԱՐԺ ԳՈՒՅՔԻ ՆԿԱՏՄԱՍԲ ԻՐԱՎՈՒՆՔՆԵՐԻ
ՊԵՏԱԿԱՆ ԳՐԱՆՑՄԱՆ

Սույն վկայականով հաստատվում է «4» Մայիսի 2016 թվականին գույքի նկատմամբ իրավունքների պետական գրանցման միասնական մատյանում կատարված անշարժ գույքի նկատմամբ իրավունքի պետական գրանցումը հետևյալ տվյալներով.

1. ԳՐԱՆՑՎԱԾ ԻՐԱՎՈՒՆՔԻ ՍՈՒԲՅԵԿՏ (ՆԵՐ)

Ժիրայր Վարդանյան Ռուբենի

2. ԱՆՇԱՐԺ ԳՈՒՅՔԻ ԳՏՆԿԵԼՈՒ ՎԱՅՐԸ ԵՎ ԱՆՎԱՆՈՒՄԸ

Մարզ Կոտայք, համայնք Վերին Պտղնի Նորավան թաղամաս 2-րդ փողոց թիվ 25 հողամաս

3. ԳՐԱՆՑՄԱՆ ՀԱՄԱՐ ՀԻՄՔ ՀԱՆԴԻՍԱՑԱԾ ՓԱՍՏԱԹՂԹԵՐԸ

Առուվաճառքի պայմանագիր 29 ապրիլի 2016թ. ՍՍ 1952

4. ՀՈՂԱՄԱՍԻ ԲՆՈՒԹԱԳՐԵՐԸ

Կադաստրային ծածկագիրը՝ 07-062-0008-0027

Մակերեսի չափը (հա)՝ 0.0775

Նպատակային նշանակությունը՝ բնակավայրերի

Գործառնական նշանակությունը կամ հողատեսքը՝ Բնակելի կառուցապատման

Գրանցված իրավունքի տեսակը՝ ՍԵՓԱԿԱՆՈՒԹՅՈՒՆ

5. ՇԻՆՈՒԹՅՈՒՆՆԵՐԻ ԲՆՈՒԹԱԳՐԵՐԸ

- 1) Նպատակային նշանակությունը՝
- 2) Բնութագրերը ըստ առանձին շինությունների՝

Հ/հ	Կադաստրային ծածկագիրը	Տեսակը	Մակերեսի չափը	Գրանցված իրավունքի տեսակը
-----	--------------------------	--------	------------------	---------------------------

Լրացուցիչ նշումներ և տեղեկություններ

Գրանցումը իրականացնող պաշտոնատար անձի անունը, ազգանունը՝ Հասմիկ Խաչատրյան
զբաղեցրած պաշտոնը՝ Մարզերի միավորված ստորաբաժանման անշարժ գույքի ավագ
ռեգիստր

Կ.Տ.

Անվանացանկ

N	ԱՆՎԱՆՈՒՄԸ		ԾԱՆՈԹՈՒԹՅՈՒՆ
1	2	3	4
1	Անվանացանկ, բացատրագիր	Է-1	
2	Գլխավոր հատակագիծ Մ 1:2000	Է-2	
3	Գլխավոր հատակագիծ Մ 1:1000	Է-3	
4	Գլխավոր հատակագիծ Մ 1:500	Է-4	
5	Գլխավոր հատակագիծ Մ 1:200	Է-5	
6	Առաջին հարկի հատակագիծ ±0,000 նիշում Մ 1:100	Է-6	
7	Երկրորդ հարկի հատակագիծ +3,600 նիշում Մ 1:100	Է-7	
8	Տանիքածածկի հատակագիծ Մ 1:100	Է-8	
9	Ճակատ 4-1 առանցքներով	Է-9	
10	Ճակատ Ա-Ե առանցքներով	Է-10	
11	Ճակատ 1-4 առանցքներով	Է-11	
12	Ճակատ Ե-Ա առանցքներով	Է-12	
13	Կտրվածք 1-1, Մ 1:100	Է-13	
14	Շենքի եռաչափ պատկեր	Է-14	
15	Շենքի եռաչափ պատկեր	Է-15	
16	Շենքի եռաչափ պատկեր	Է-16	

Նախագծով նախատեսված Է ՀՀ, Կոտայքի մարզ, գ. Աբովյան, Վերին Պողոնի Նորավան թաղամասի 2-րդ փողոց 23 հազամաս հասցեում, 07-062-0008-0026 կադաստրային ծածկագրով հողատարածքում երկհարկանի բնակելի տան և պարսպի կառուցման Եսքիզային նախագիծ

Բացատրագիր

Նախագծով նախատեսված Է ՀՀ, Կոտայքի մարզ, գ. Աբովյան, Վերին Պողոնի Նորավան թաղամասի 2-րդ փողոց 23 հազամաս հասցեում, 07-062-0008-0026 կադաստրային ծածկագրով հողատարածքում երկհարկանի բնակելի տան և պարսպի կառուցում:

Նախատեսվող երկհարկանի բնակելի տունը հատակագծում բարդ տեսքով, 12000x18600մմ առանցային չափերով շինություն է:

Որպես կրող կոնստրուկցիաներ ընտրված է երկաթբետոնե շրջանակային կոնստրուկցիաները, հիմքերը միաձույլ ժապավենային: Ծածկերը միաձույլ են:

Տանիքը ծրարածև, փայտածածկնային կոնստրուկցիաներով, կազմակերպված ջրահեռացմամբ: Արտքին պատերը նախատեսված է իրականացնել 200 մմ թեթև բետոն բլոկներով՝

կանոնավոր շարով:

Արտաքին պատերը նախատեսված է ջերմամեկուսացնել երկու շերտ 30 և 70 մմ հաստությամբ բազալտե մանրաթելային սալերով:

Արտաքին պատերը նախատեսված է երեսապատել սպիտակ տրավերտինե հարթ և ֆրեզավորված սալերով:

Շենքի ցոլոյային հատվածը նախատեսված է երեսապատել բազալտե սալերով: Արտաքին պատուհանները և դռները այլուսինե 72 մմ հաստությամբ:

Արտաքին դռների համար նախատեսված է ջերմային կամրջակ: Արտաքին աստիճանները նախատեսված է իրականացնել խամքարաբետոնից, երեսապատել բազալտե 30 մմ սալերով:

Ներքին պատերը նախատեսված է 100 մմ հաստությամբ թեթև բետոնե բլոկներով: Առաջին հարկի հատակների համար նախատեսված է ջրամեկուսացում, ինչպես նաև երկրորդ հարկի սանհանգույցների համար:

Հողատարածքի դիմային և ետնամասային հատվածների համար նախատեսված է իրականացնել պարիսպ:

Հողատարածքի ընդհանուր մակերեսը - 736 մ²
 Երկհարկանի բնակելի տան կառուցապատման մակերեսը - 138.22 մ²
 Ավտոտնակի կառուցապատման մակերեսը - 41.00 մ²
 Պարսպի կառուցապատման մակերեսը - 5,9 մ²
 Ընդհանուր կառուցապատման մակերեսը - 185,12 մ²
 Ընդհանուր բարեկարգման մակերեսը - 550,88 մ²
 Հիմնական շենքի կառուցապատման տոկոսը - 18,78 %
 Օժանդակ շինությունների կառուցապատման տոկոսը - 6,37 %
 Ընդհանուր բարեկարգման տոկոսը - 74,85 %
 Հողատարածքի կադաստրային ծածկագիրը՝ 05-078-0003-0007

Նախագիծը իրականացվել է ՀՀ-ում գործող նորմատիվատեխնիկական փաստաթղթերի պահանջների համաձայն, հաշվի առնելով պատվիրատուի պահանջները:

Համաձայնեցված է			
Ստորագ. և ան.	Գույք. № փոխ.		
Ք.Ն. № գույք.			

Պատվիրատու - Վահագն Համլետի Պետրոսյան					
ՀՀ, Կոտայքի մարզ, գ. Աբովյան, Վերին Պողոնի Նորավան թաղամասի 2-րդ փողոց 23 հազամաս հասցեում, 07-062-0008-0026 կադաստրային ծածկագրով հողատարածքում երկհարկանի բնակելի տան և պարսպի կառուցում					
Փոփ. Աշխ.ք.	Թերթ	Փա.№	Ստորագ. Ան.		
Եսքիզային նախագիծ				Փուլ	Թերթ
				ԷՆ	Է-1
Անվանացանկ, բացատրագիր					16

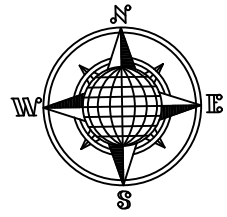

Քանոնադրված է
Ստորագ. և ան.
Շուրջ. № փրկ.
Ք.Ն. № գույք.

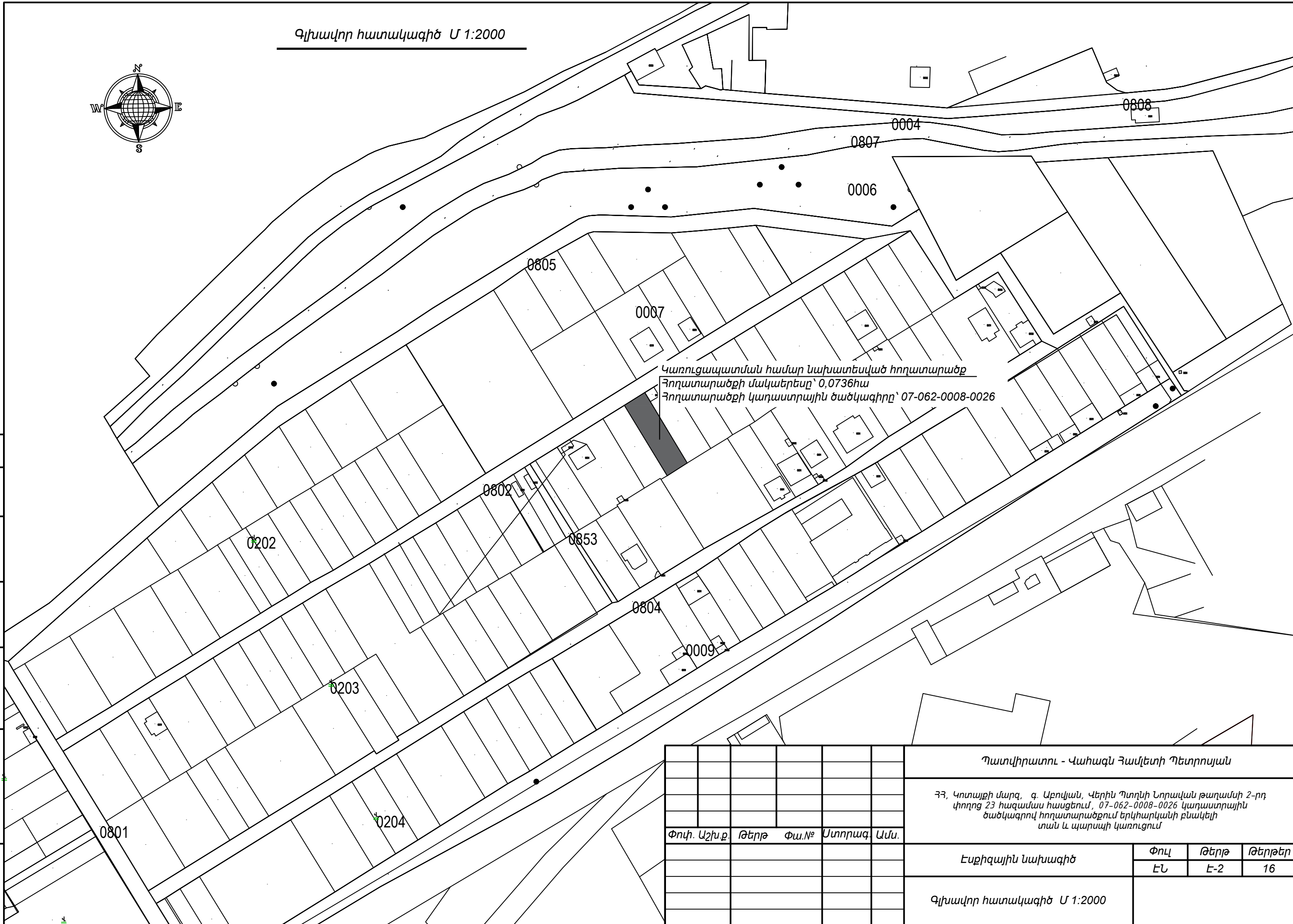

Կառուցապատման համար նախատեսված հողատարածք
 Հողատարածքի մակերեսը՝ 0,0736հա
 Հողատարածքի կադաստրային ծածկագիրը՝ 07-062-0008-0026

					Պատվիրատու - Վահագն Համլետի Պետրոսյան				
					ՀՀ, Կոտայքի մարզ, գ. Արսլան, Վերին Պողոսի Նորավան թաղամասի 2-րդ փողոց 23 հազամաս հասցեում, 07-062-0008-0026 կադաստրային ծածկագրով հողատարածքում երկհարկանի բնակելի տան և պարսպի կառուցում				
Փոփ. Աշխ.ք.	Թերթ	Փա.№	Ստորագ.	Ան.	Եսթիզային նախագիծ		Փուլ	Թերթ	Թերթեր
							ԷՆ	Է-2	16
					Գլխավոր հատակագիծ Մ 1:2000				

Գլխավոր հատակագիծ Մ 1:1000

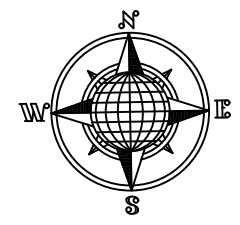

Կառուցապատման համար նախատեսված հողատարածք
 Հողատարածքի մակերեսը՝ 0,0736հա
 Հողատարածքի կադաստրային ծածկագիրը՝ 07-062-0008-0026

Քանոնադրված է
Ստորագ. և ան.
Շուրջ. № փրկ.
Ք.Ն. № գույք.

						Պատվիրատու - Վահագն Համլետի Պետրոսյան				
						ՀՀ, Կոտայքի մարզ, գ. Արուսյան, Վերին Պողոսի Նորավան թաղամասի 2-րդ փողոց 23 հազամաս հասցեում, 07-062-0008-0026 կադաստրային ծածկագրով հողատարածքում երկհարկանի բնակելի տան և պարսպի կառուցում				
Փուլ	Աշխ.ք.	Թերթ	Փա.№	Ստորագ.	Ամս.	Ելքիզային նախագիծ		Փուլ	Թերթ	Թերթեր
								ԷՆ	Է-3	16
						Գլխավոր հատակագիծ Մ 1:1000				

Գլխավոր հատակագիծ Մ 1:500

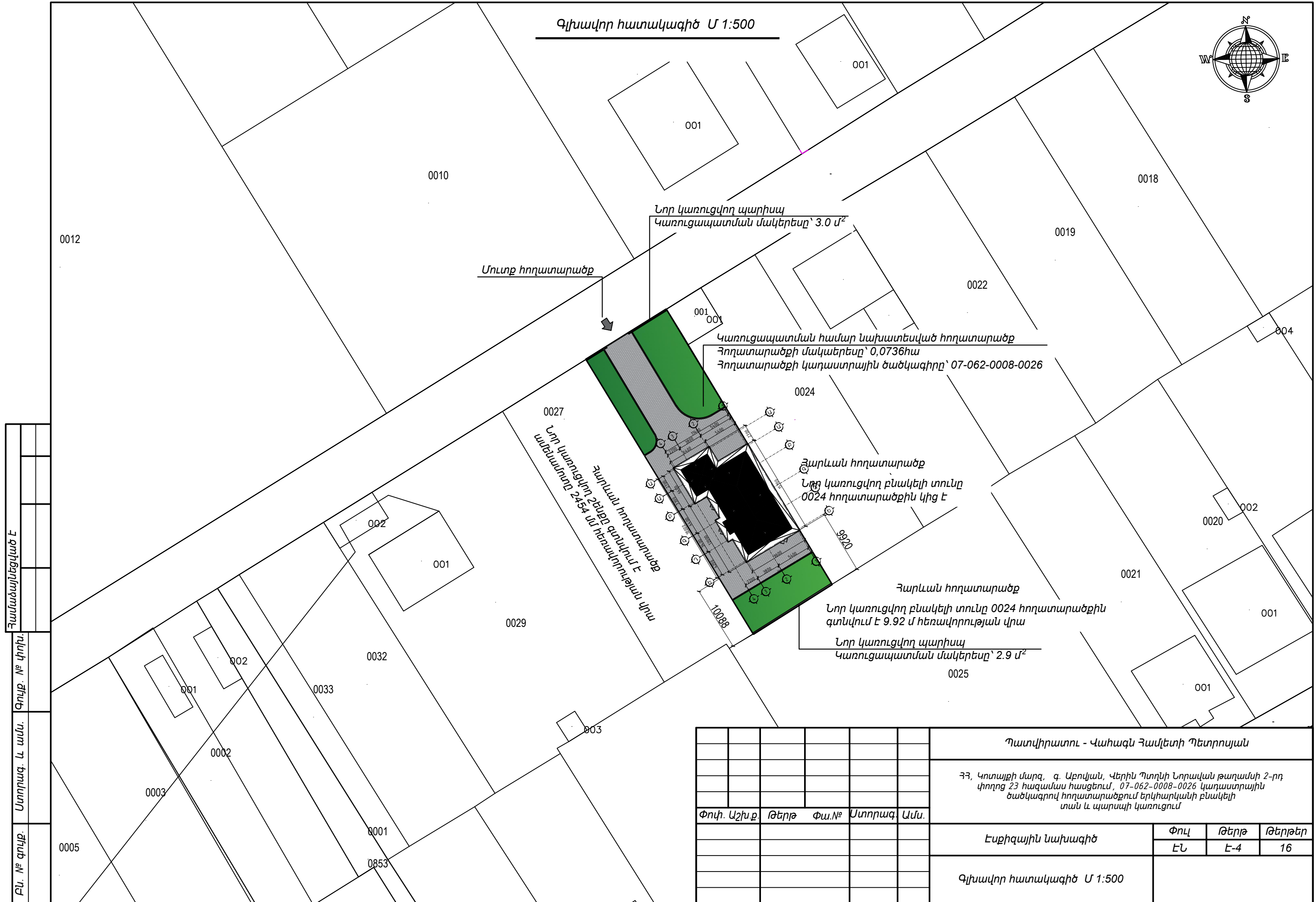

Համաձայնեցված է
Ստորագ. և ան.
Շուրջ. № փրկ.
ՔԱ. № գույք.

					Պատվիրատու - Վահագն Համլետի Պետրոսյան		
					ՀՀ, Կոտայքի մարզ, գ. Արսլան, Կերին Պողոսի Նորավան թաղամասի 2-րդ փողոց 23 հազամաս հասցեում, 07-062-0008-0026 կադաստրային ծածկագրով հողատարածքում երկհարկանի բնակելի տան և պարսպի կառուցում		
Փուլ.	Աշխ.ք.	Թերթ	Փա.№	Ստորագ.	Ան.	Էսքիզային նախագիծ	
						Փուլ	Թերթ
						ԷՆ	Է-4
						16	
					Գլխավոր հատակագիծ Մ 1:500		

Գլխավոր հատակագիծ Մ 1:200

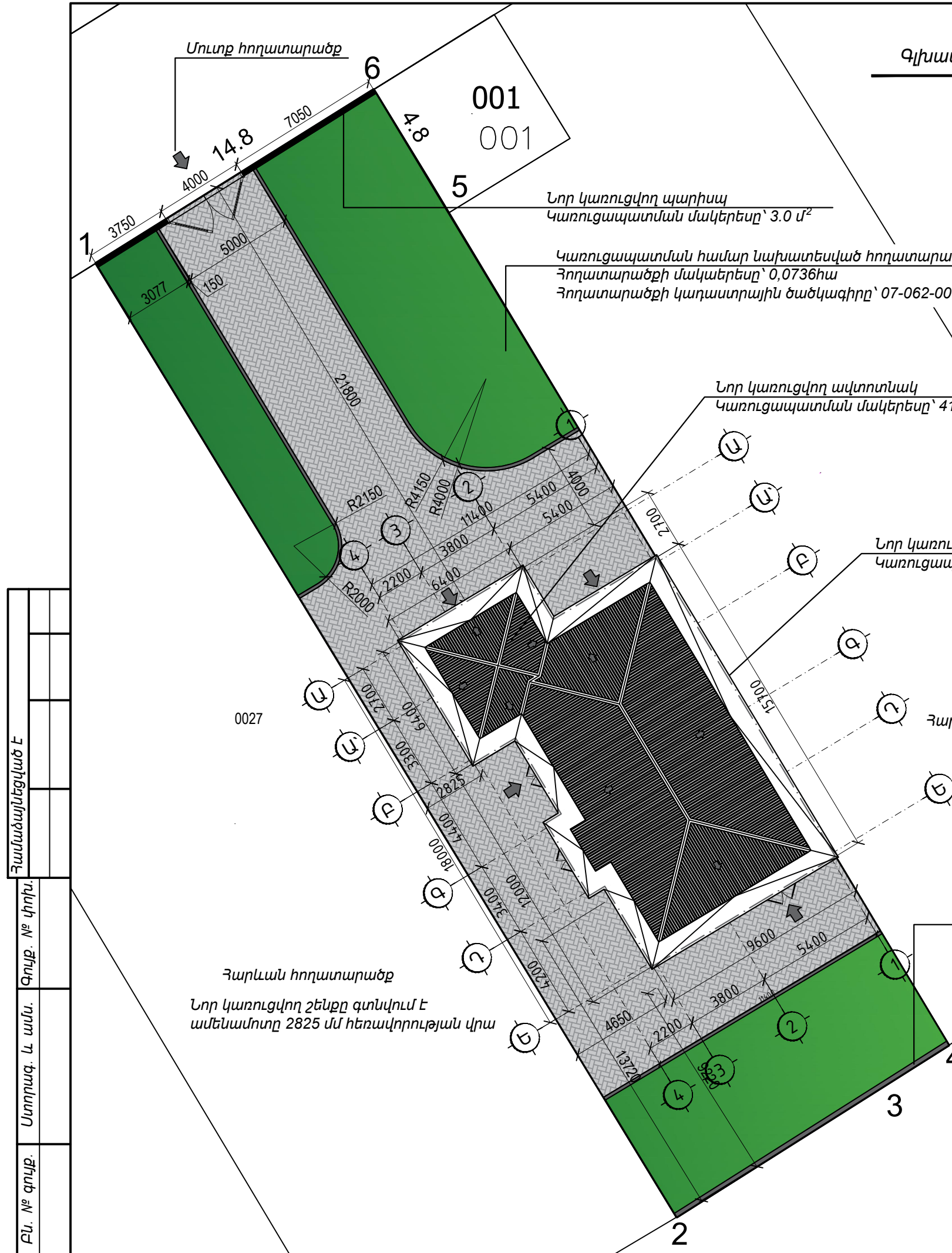
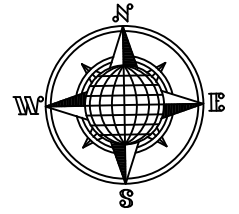

Պայմանական նշաններ

- Տարածքի կանաչապատում
- Տարածքի սալիկապատում
- Եզրաքարերի տեղադրում
- Պարսիսի կառուցում

Տեխնիկա-տնտեսական ցուցանիշներ

- Հողատարածքի ընդհանուր մակերեսը - 736 մ²
- Երկհարկանի բնակելի տան կառուցապատման մակերեսը - 138.22 մ²
- Ավտոտնակի կառուցապատման մակերեսը - 41.00 մ²
- Պարսիսի կառուցապատման մակերեսը - 5.9 մ²
- Ընդհանուր կառուցապատման մակերեսը - 185,12 մ²
- Ընդհանուր բարեկարգման մակերեսը - 550,88 մ²
- Հիմնական շենքի կառուցապատման տոկոսը - 18,78 %
- Օժանդակ շինությունների կառուցապատման տոկոսը - 6,37 %
- Ընդհանուր բարեկարգման տոկոսը - 74,85 %
- Հողատարածքի կադաստրային ծածկագիրը՝ 05-078-0003-0007

Քանոնադրված է	
Փուլի. № փոխ.	
Ստորագ. և ան.	
Ք.Ն. № գույք.	

Մուտք հողատարածք

Նոր կառուցվող պարիսպ
Կառուցապատման մակերեսը՝ 3.0 մ²

Կառուցապատման համար նախատեսված հողատարածք
Հողատարածքի մակերեսը՝ 0,0736հա
Հողատարածքի կադաստրային ծածկագիրը՝ 07-062-0008-0026

Նոր կառուցվող ավտոտնակ
Կառուցապատման մակերեսը՝ 41.00 մ²

Նոր կառուցվող երկհարկանի բնակելի տուն
Կառուցապատման մակերեսը՝ 138.22 մ²

Նոր կառուցվող պարիսպ
Կառուցապատման մակերեսը՝ 2.9 մ²

Հարևան հողատարածք
Նոր կառուցվող շենքը գտնվում է
ամենամոտը 2825 մմ հեռավորության վրա

					Պատվիրատու - Վահագն Համլետի Պետրոսյան			
					ՀՀ, Կոտայքի մարզ, գ. Աբովյան, Վերին Պողոնի Նորավան թաղամասի 2-րդ փողոց 23 հասցամաս հասցեում, 07-062-0008-0026 կադաստրային ծածկագրով հողատարածքում երկհարկանի բնակելի տան և պարսիսի կառուցում			
Փուլ.	Աշխ.ք.	Թերթ	Փա.№	Ստորագ.	Ան.			
						Ելքիզային նախագիծ		
						Փուլ	Թերթ	Թերթեր
						ԷՆ	Է-5	16
					Գլխավոր հատակագիծ Մ 1:200			

ՔՆ. № գույք.	Ստորագ. և ամս.	Փույք. № փոխ.	Համաձայնեցված է		

Առաջին հարկի հատակագիծ ±0.000 նիշում Մ 1:100

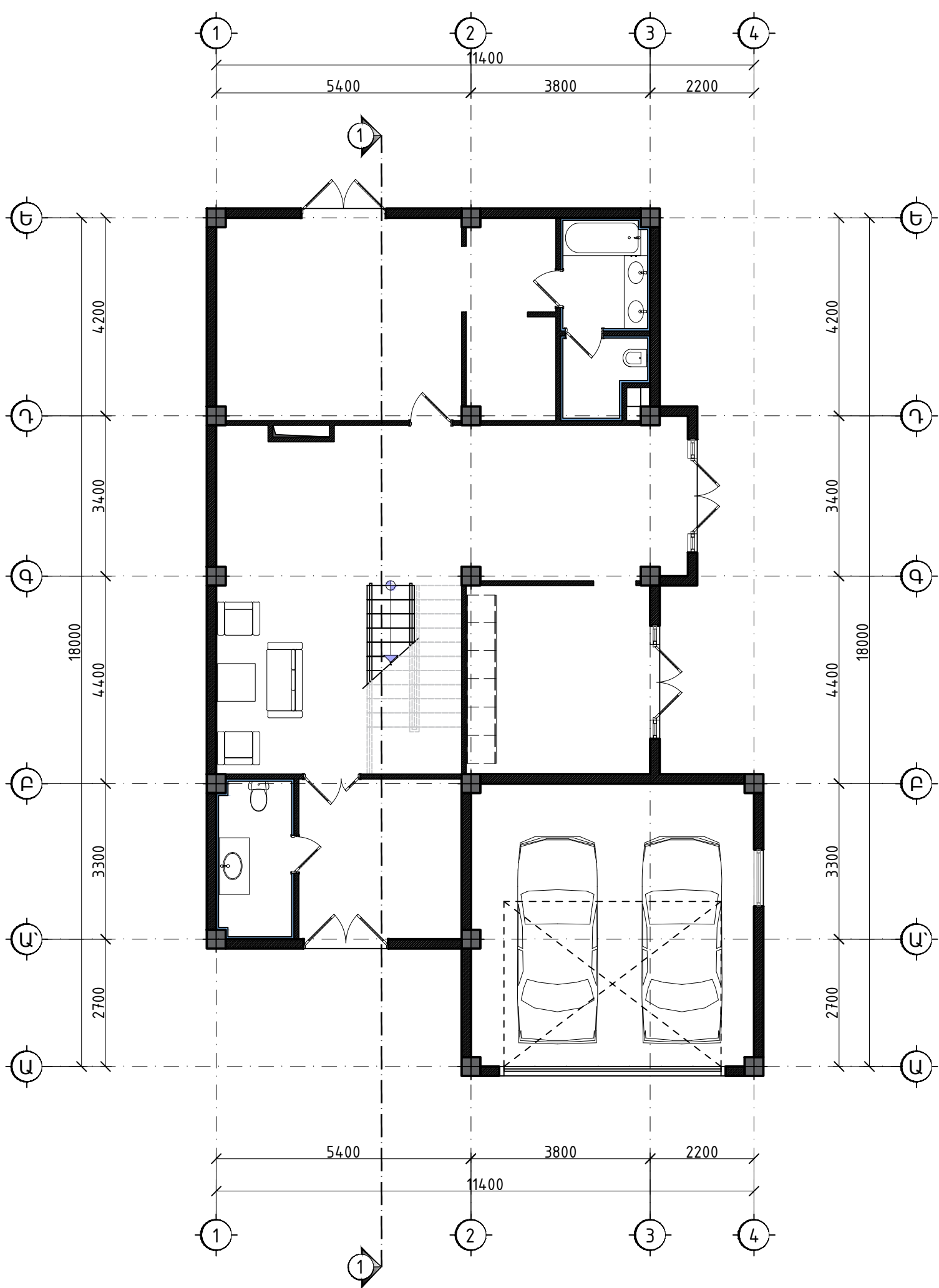

					Պատվիրատու - Վահագն Հավլետի Պետրոսյան				
					ՀՀ, Կոտայքի մարզ, գ. Աբովյան, Վերին Պողոնի Նորավան թաղամասի 2-րդ փողոց 23 հազամաս հասցեում, 07-062-0008-0026 կադաստրային ծածկագրով հողատարածքում երկհարկանի բնակելի տան և պարսպի կառուցում				
Փույ. Աշխ.ք.	Թերթ	Փա.№	Ստորագ.	Ամս.	Էսքիզային նախագիծ		Փուլ	Թերթ	Թերթեր
					Տանիքի հատակագիծ Մ 1:100		ԷՆ	Է-6	16

Քս. № գույք.	Ստորագ. և ան.	Փույք. № փոխ.	Համաձայնեցված է			

Երկրորդ հարկի հատակագիծ +3.600 նիշում Մ 1:100

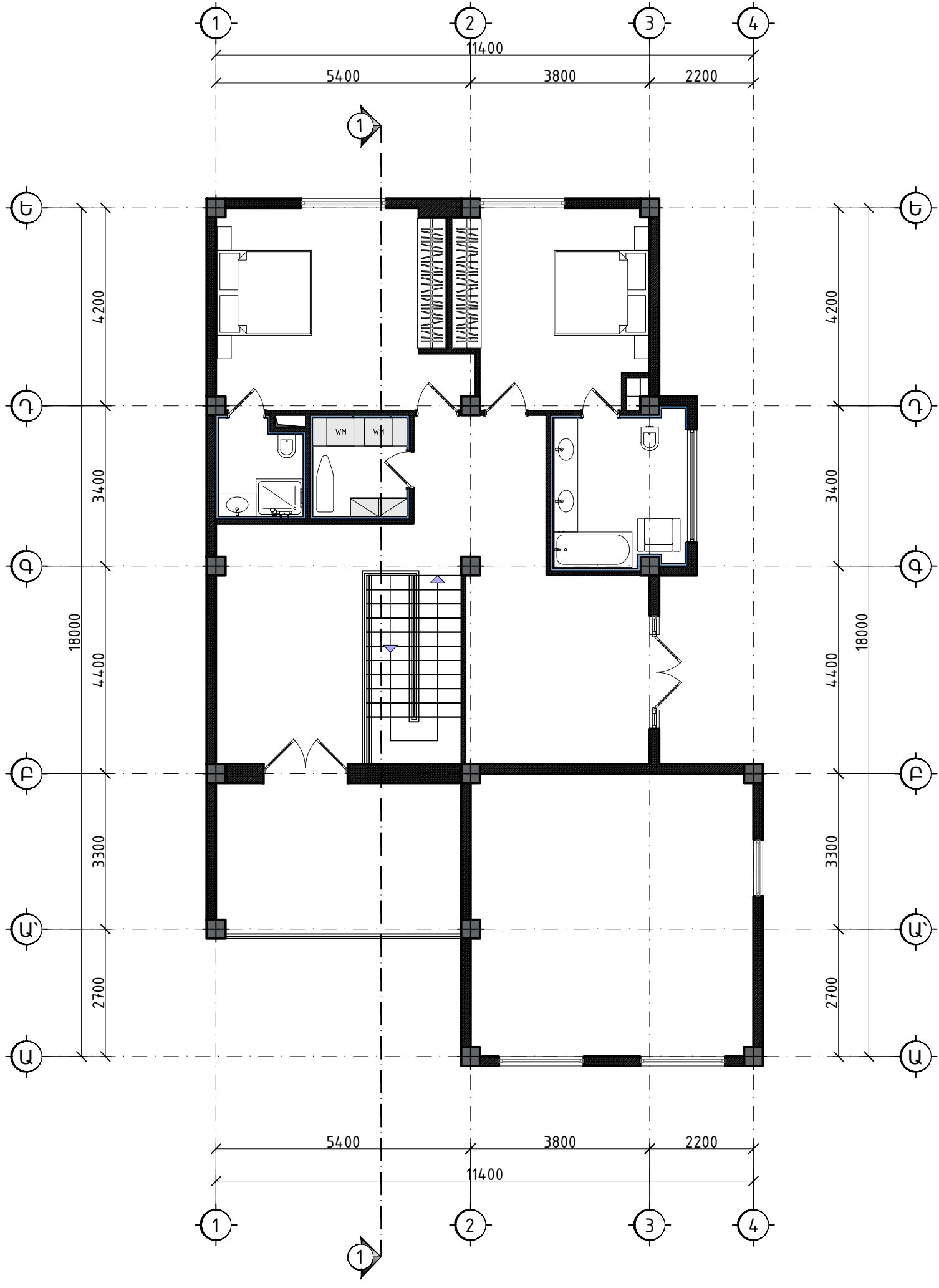

					Պատվիրատու - Վահագն Հավլետի Պետրոսյան		
					ՀՀ, Կոտայքի մարզ, գ. Արույան, Վերին Պողոնի Նորավան թաղամասի 2-րդ փողոց 23 հազամաս հասցեում, 07-062-0008-0026 կադաստրային ծածկագրով հողատարածքում երկհարկանի բնակելի տան և պարսպի կառուցում		
Փույ. Աշխ.ք.	Թերթ	Փա.№	Ստորագ.	Ամս.	Եսթիզային նախագիծ		
					Փուլ	Թերթ	Թերթեր
					ԷՆ	Է-7	16
					Տանիքի հատակագիծ Մ 1:100		

ՔՆ. № գույք.	Ստորագ. և ամս.	Փույք. № փոխ.	Համաձայնեցված է			

Տանիքի հատակագիծ Մ 1:100

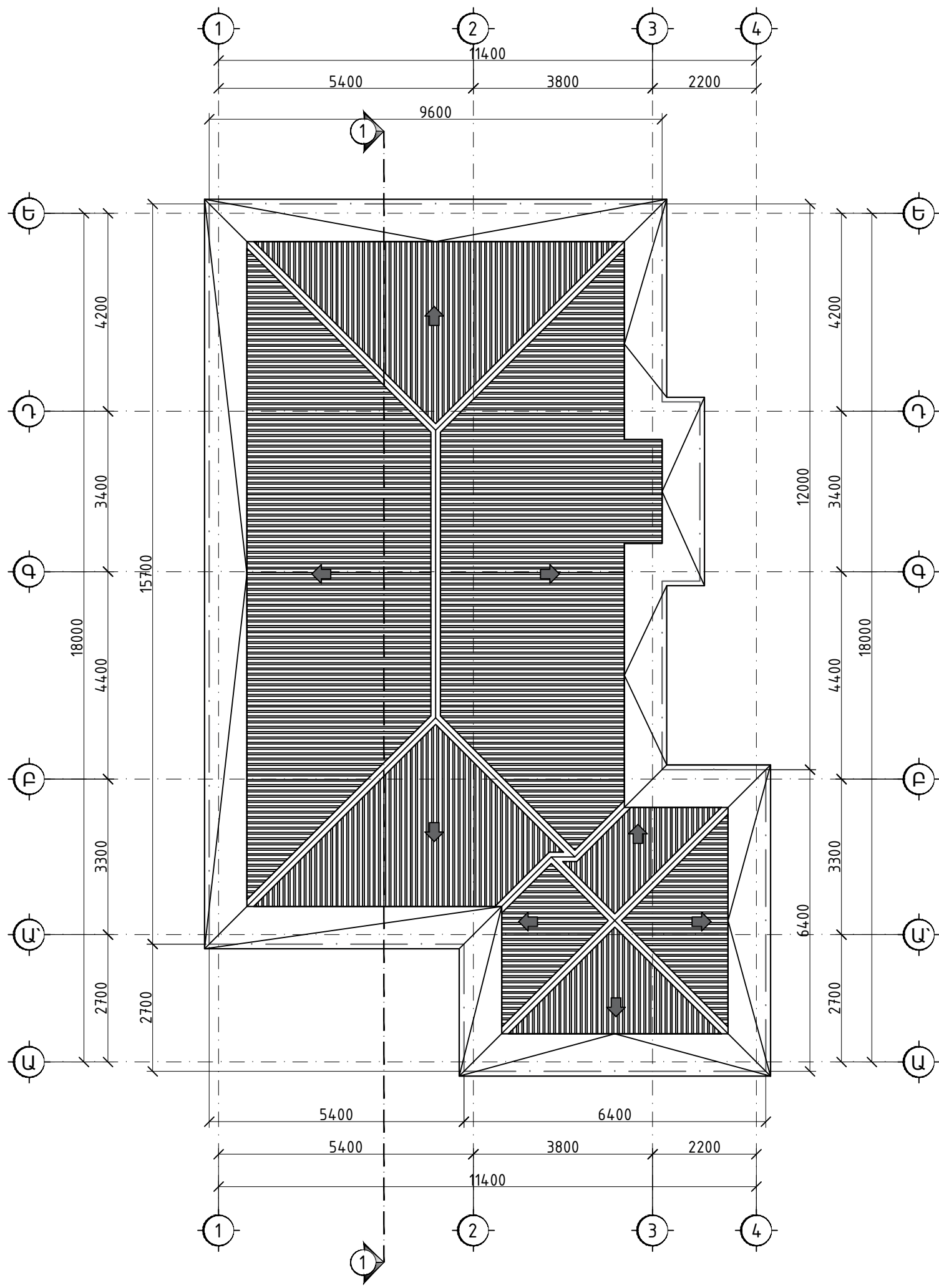

					Պատվիրատու - Վահագն Համլետի Պետրոսյան		
					ՀՀ, Կոտայքի մարզ, գ. Աբովյան, Վերին Պողոնի Նորավան թաղամասի 2-րդ փողոց 23 հազամաս հասցեում, 07-062-0008-0026 կադաստրային ծածկագրով հողատարածքում երկհարկանի բնակելի տան և պարսպի կառուցում		
Փույ. Աշխ.ք.	Թերթ	Փա.№	Ստորագ.	Ամս.	Էսքիզային նախագիծ		Փուլ
					Տանիքի հատակագիծ Մ 1:100		ԷՆ
							Թերթ
							Է-8
							Թերթեր
							16

Ճակատ Ա-Ե առանցքերով Մ 1:100



Քամաձայնեցված Է
Ստորագ. և անս.
Գույք. № փրիս.
Քմ. № գույք.

					Պատվիրատու - Վահագն Համլետի Պետրոսյան					
					ՀՀ, Կոտայքի մարզ, գ. Արուվան, Վերին Պողոնի Նորավան թաղամասի 2-րդ փողոց 23 հասցամաս հասցեում, 07-062-0008-0026 կադաստրային ծածկագրով հողատարածքում երկհարկանի բնակելի տան և պարսպի կառուցում					
Փուլ	Աշխ.ք.	Թերթ	Փա.№	Ստորագ.	Ամս.	Էսքիզային նախագիծ		Փուլ	Թերթ	Թերթեր
						ԷՆ		ԷՆ	Է-9	16
					Տանիքի հատակագիծ Մ 1:100					

Ճակատ 4-1 առանցքներով Մ 1:100



Քանոնադրված Է
Ստորագ. և ան.
Փուլ. № 4-1
Քա. № 4-1

					Պատվիրատու - Վահագն Համլետի Պետրոսյան						
					ՀՀ, Կոտայքի մարզ, գ. Արսլան, Վերին Պողոսի Նորավան թաղամասի 2-րդ փողոց 23 հազամաս հասցեում, 07-062-0008-0026 կադաստրային ծածկագրով հողատարածքում երկհարկանի բնակելի տան և պարսպի կառուցում						
Փուլ.	Աշխ.ք.	Թերթ	Փա.№	Ստորագ.	Ան.	Էսքիզային նախագիծ		Փուլ	Թերթ	Թերթեր	
						ԷՆ		Է-10	16		
					Տանիքի հատակագիծ Մ 1:100						

Ճակատ Ե-Ա առանցքներով Մ 1:100

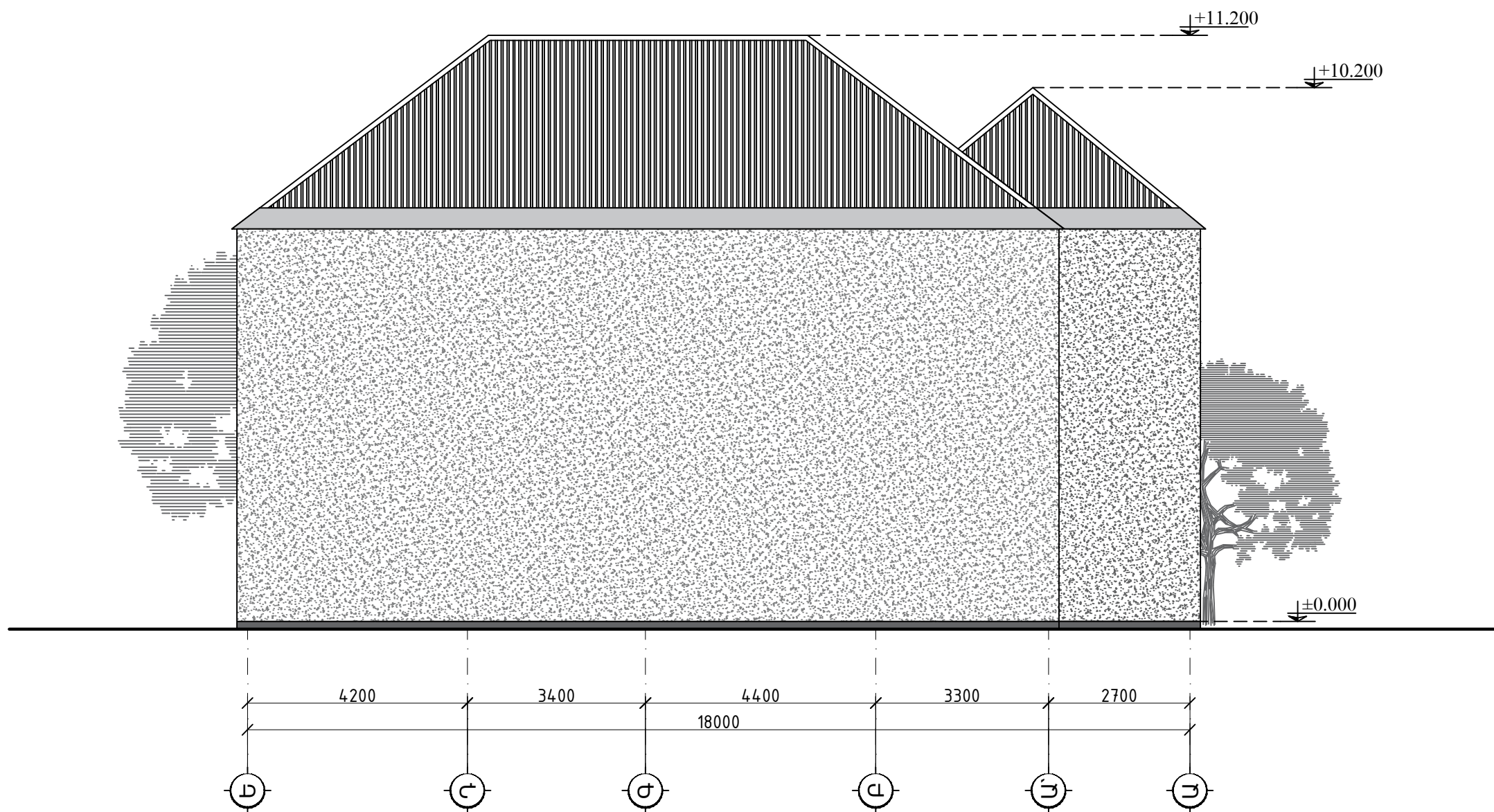

Համաձայնեցված է
Ստորագ. և ան.
Փույթ. № փրկ.
ՔԱ. № գույք.

Պատվիրատու - Վահագն Համլետի Պետրոսյան					
ՀՀ, Կոտայքի մարզ, գ. Արույան, Վերին Պողոսի Նորավան թաղամասի 2-րդ փողոց 23 հազամաս հասցեում, 07-062-0008-0026 կադաստրային ծածկագրով հողատարածքում երկհարկանի բնակելի տան և պարսպի կառուցում					
Փույ. Աշխ.ք.	Թերթ	Փա.№	Ստորագ.	Ան.	
Էսքիզային նախագիծ				Փուլ	Թերթ
				ԷՆ	Է-11
				16	
Տանիքի հատակագիծ Մ 1:100					

Ճակատ 1-4 առանցքերով Մ 1:100



Քանոնադրված է
Ստորագ. և ան.
Գույք. № փոխ.
Ք.Ն. № գույք.

Պատվիրատու - Վահագն Համլետի Պետրոսյան					
ՀՀ, Կոտայքի մարզ, գ. Աբովյան, Վերին Պողոսի Նորավան թաղամասի 2-րդ փողոց 23 հազամաս հասցեում, 07-062-0008-0026 կադաստրային ծածկագրով հողատարածքում երկհարկանի բնակելի տան և պարսպի կառուցում					
Փոփ. Աշխ.ք.	Թերթ	Փա.№	Ստորագ.	Ամս.	
Էսքիզային նախագիծ				Փուլ	Թերթ
				ԷՆ	Է-12
				16	
Տանիքի հատակագիծ Մ 1:100					

Կտրվածք 1-1 Մ 1:100

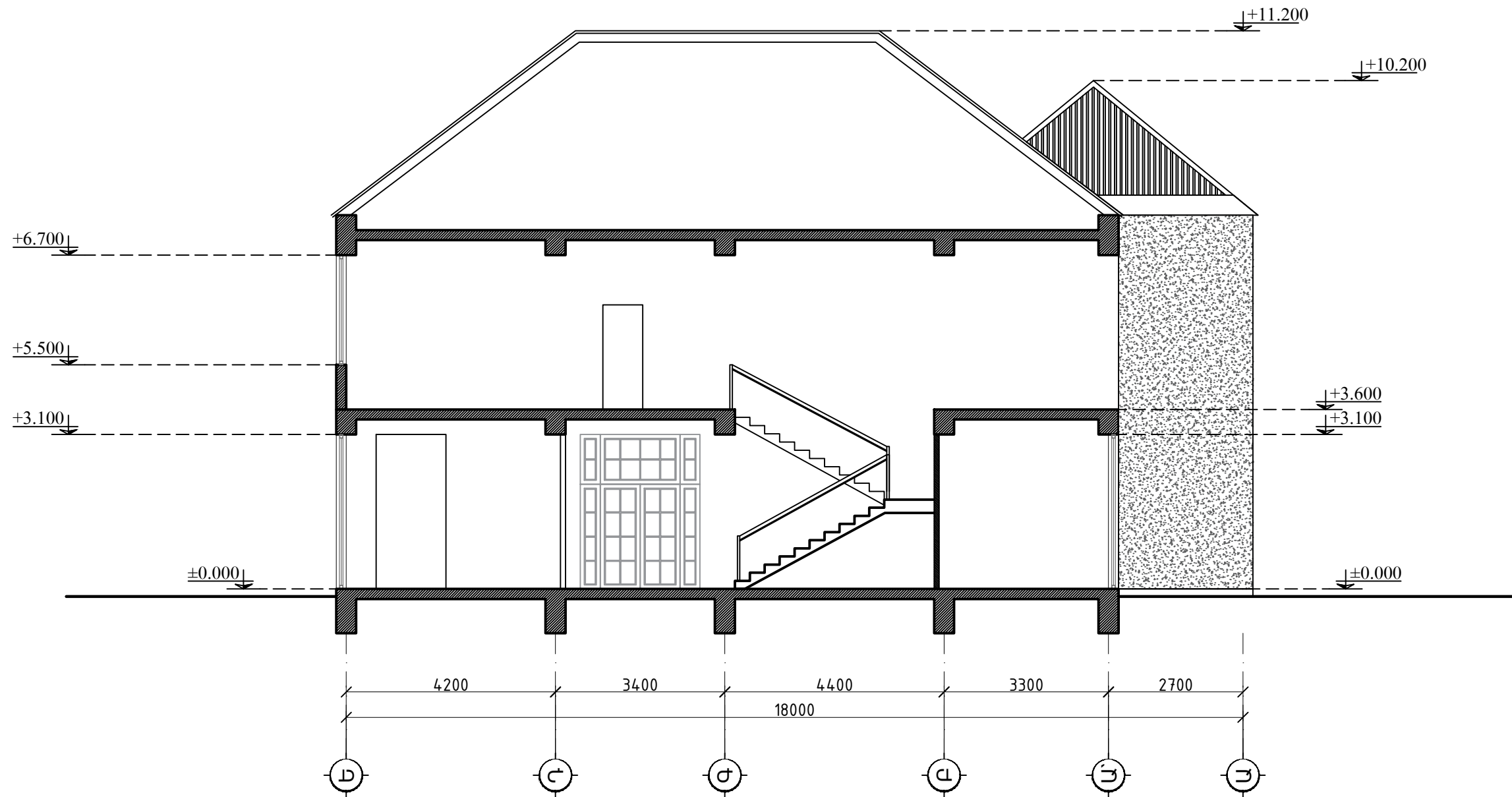

Քանոնադրված Է
Ստորագ. և ան.
Շուրք. № փրկ.
Քմ. № գույք.

					Պատվիրատու - Վահագն Համլետի Պետրոսյան					
					ՀՀ, Կոտայքի մարզ, գ. Արուսյան, Վերին Պողոսի Նորավան թաղամասի 2-րդ փողոց 23 հազամաս հասցեում, 07-062-0008-0026 կադաստրային ծածկագրով հողատարածքում երկհարկանի բնակելի տան և պարսպի կառուցում					
Փուլ	Աշխ.ք.	Թերթ	Փա.№	Ստորագ.	Ան.	Էսքիզային նախագիծ		Փուլ	Թերթ	Թերթեր
						Տանիքի հատակագիծ Մ 1:100		ԷՆ	Է-13	16

Համաձայնեցված է

ԲԱ. № գույք.

Ստորագ. և անս.

ԲԱ. № գույք.



Կտրվածք 1-1 Մ 1:100

						Պատվիրատու - Վահագն Համլետի Պետրոսյան			
						ՀՀ, Կոտայքի մարզ, գ. Աբովյան, Վերին Պտղնի Լորավան թաղամասի 2-րդ փողոց 23 հազամաս հասցեում, 07-062-0008-0026 կադաստրային ծածկագրով հողատարածքում երկհարկանի բնակելի տան և պարսպի կառուցում			
Փուլ.	Աշխ.ք	Թերթ	Փա.№	Ստորագ.	Անս.	Եսթիզային նախագիծ	Փուլ ԷՆ	Թերթ Է-14	Թերթեր 16
						Եռաչափ պատկերներ			

Հասնանայնեցկան է

ԲՆ. № գույք.

Ստորագ. և անս.

ԲՆ. № գույք.



Կտրվածք 1-1 Մ 1:100

						Պատվիրատու - Վահագն Համլետի Պետրոսյան			
						ՀՀ, Կոտայքի մարզ, գ. Աբովյան, Վերին Պողոսի Լորավան թաղամասի 2-րդ փողոց 23 հազամաս հասցեում, 07-062-0008-0026 կադաստրային ծածկագրով հողատարածքում երկհարկանի բնակելի տան և պարսպի կառուցում			
Փուլ.	Աշխ.ք	Թերթ	Փա.№	Ստորագ.	Անս.	Եսթիզային նախագիծ	Փուլ ԷՆ	Թերթ Է-15	Թերթեր 16
						Եռաչափ պատկերներ			



Համաձայնեցված է
Ք.Ն. № գույք.
Ստորագ. և անս.
Ք.Ն. № գույք.

Կտրվածք 1-1 Մ 1:100

						Պատվիրատու - Վահագն Համլետի Պետրոսյան			
						ՀՀ, Կոտայքի մարզ, գ. Աբովյան, Վերին Պտղնի Նորավան թաղամասի 2-րդ փողոց 23 հազամաս հասցեում, 07-062-0008-0026 կադաստրային ծածկագրով հողատարածքում երկհարկանի բնակելի տան և պարսպի կառուցում			
Փուլ.	Աշխ.ք	Թերթ	Փա.№	Ստորագ.	Անս.	Եսթիզային նախագիծ	Փուլ	Թերթ	Թերթեր
							ԷՆ	Է-16	16
						Եռաչափ պատկերներ			