

ARCHITECTURE  
DESIGN  
CONSTRUCTION

“ԼՈՒՔ” ՍՊԸ

ԿՈՆՏՐԱԿՏԱՆԻ ՏԻՅԱԼՆԵՐ՝



www.archlook.am



+37477767713



lookarchcompany@gmail.com  
info@archlook.am

ՆԿՈՒՂԱՅԻՆ ՀԱՐԿՈՎ ԼՍՏՈՒՅԻՆ ԽՈՒՀԱՆՈՒԹԻ ԿԱՌՈՒԾՄԱՆ ԵՄՔԻՉԱՅԻՆ ՆԱԽԱՂԻՇ ՄԱՐԶ ԿՈՏԱՅԻ, ՀԱՄԱՅՆՔ ԼՈՒՆՏ ԼՔՈՎՅԱՆ ԹԱՂԱՄԱՆ  
18- ՐԴ ՓՈՂՈՑ 2/1 ԲՆԱԿԵԼԻ ՏՈՒՆ ՀԱՍՑԵՈՒՄ

ԵՄՔԻՉԱՅԻՆ ՆԱԽԱՂԻՇ

ԵՐԵՎԱՆ 2024

# ԱՆՎԱՆԱՑԱՆԿ , ԲԱՑԱՏՐԱԳԻՐ

ՃԱՐՏԱՐԱՊԵՏԱԿԱՆ ՄԱՍԻ ԳԾԱԳՐԵՐԻ ԱՆՎԱՆԱՑԱՆԿ	
Էջի չափսեր	ԳԾԱԳՐԻ ԱՆՎԱՆՈՒՄ
	<b>ԳԼԽԱԹԵՐԹ</b>
1	<b>ԱՆՎԱՆԱՑԱՆԿ, ԲԱՑԱՏՐԱԳԻՐ</b>
2	<b>ԻՐԱՎԻՃԱԿԱՅԻՆ ԿՈՒՆԵՍՏ</b>
3	<b>ԻՐԱՎԻՃԱԿԱՅԻՆ ՀԱՏԱԿԱԳԻԾ 1:2000</b>
4	<b>ԻՐԱՎԻՃԱԿԱՅԻՆ ՀԱՏԱԿԱԳԻԾ 1:250</b>
5	<b>ԳԼԽԱՎՈՐ ՀԱՏԱԿԱԳԻԾ Մ 1:150</b>
6	<b>ԳԼԽԱՎՈՐ ՀԱՏԱԿԱԳԻԾ Մ 1:75</b>
7	<b>ԳՈՅՈՒԹՅՈՒՆ ՈՒՆԵՑՈՂ ՊԱՏԿԵՐՆԵՐ</b>
8	<b>ԳՈՅՈՒԹՅՈՒՆ ՈՒՆԵՑՈՂ ՊԱՏԿԵՐՆԵՐ</b>
9	<b>ՆԿՈՒՂԱՅԻՆ ՀԱՐԿԻ ՀԱՏԱԿԱԳԻԾ Մ 1:35</b>
10	<b>ԱՄԱՌԱՅԻՆ ԽՈՂԱՆՈՑԻ ԿԱՀԱՎՈՐՄԱՆ ՀԱՏԱԿԱԳԻԾ Մ 1:35</b>
11	<b>ԱՄԱՌԱՅԻՆ ԽՈՂԱՆՈՑԻ ԶԱՓԱԴՐՄԱՆ ՀԱՏԱԿԱԳԻԾ Մ 1:35</b>
12	<b>ԱՄԱՌԱՅԻՆ ԽՈՂԱՆՈՑԻ ՏԱՆԻՔԻ ՀԱՏԱԿԱԳԻԾ Մ 1:30</b>
13	<b>ԿՏՐՎԱԾՔ 1-1 Մ 1:35</b>
14	<b>ԱՄԱՌԱՅԻՆ ԽՈՂԱՆՈՑԻ ԾԱԿԱՏ 1-2 Մ 1:30</b>
15	<b>ԱՄԱՌԱՅԻՆ ԽՈՂԱՆՈՑԻ ԾԱԿԱՏ Ա-Բ Մ 1:25</b>
16	<b>ԱՄԱՌԱՅԻՆ ԽՈՂԱՆՈՑ</b>

## ԲԱՑԱՏՐԱԳԻՐ

«ՆԿՈՒՂԱՅԻՆ ՀԱՐԿՈՎ ԱՄԱՌԱՅԻՆ ԽՈՂԱՆՈՑԻ ԿԱՌՈՒՑՄԱՆ ԷՍՔԻԶԱՅԻՆ ՆԱԽԱԳԻԾ ՄԱՐԶ ԿՈՏԱՅՔ , ՀԱՄԱՅՆՔ ԱՌԻՆՋ, ԱԲԱԿՅԱՆ ԹԱՂԱՄԱՍ 18- ՐԴ ՓՈՂՈՑ 2/1 ԲՆԱԿԵԼԻ ՏՈՒՆ ՀԱՍՑԵՈՒՄ »:

ԷՍՔԻԶԱՅԻՆ ՆԱԽԱԳԻԾԸ ԿԱՏԱՐԿՈՒՄ Է ԿԱՐԵՆ ՄԿՐՏՈՒՄՅԱՆԻ ՊԱՏԿԵՐՈՎ:

- ՍՈՒՅՆ ԷՍՔԻԶԱՅԻՆ ՆԱԽԱԳԻԾԻ ՀԱՄԱՐ ԵԼԱԿԵՏԱՅԻՆ ՏԿՅԱԼՆԵՐ ԵՆ ՀԱՆԴԻՍԱՑԵԼ:

- ՀՈՂԱՄԱՍԻ ՍԵՓԱԿԱՆՈՒԹՅԱՆ ԻՐԱՎՈՒՆՔԻ ԳՐԱՆՑՄԱՆ N 12082020-07-0073 ԿԿԱՅԱԿԱՆԸ՝ 12.08.2020Թ-ԻՆ ՏՐԿԱԾ ԱՆՇԱՐԺ ԳՈՒՅՔԻ ԿՈՄԻՏԵԻ ԿՈՂՄԻՑ:

ՆԱԽԱԳԾՎՈՂ ԱՄԱՌԱՅԻՆ ԽՈՂԱՆՈՑԸ ԵՎ ՆԿՈՒՂԸ ՀԱՏԱԿԱԳԾՈՒՄ ՈՒՆԵՆ ՈՒՂԱՆԿՅՈՒՄԱԶԵՎ ՈՒՐԿԱԳԻԾ, ՈՐՈՆՑ ՀԻՄՆԱԿԱՆ ՄԱՍԻ ՀԱՏԱԿԱԳԾԱՅԻՆ ԶԱՓԵՐՆ ԵՆ 3.45Մ x7.60Մ: ԱՄԱՌԱՅԻՆ ԽՈՂԱՆՈՑԻ ԲԱՐՁՐՈՒԹՅՈՒՆԸ ԿԱԶՄՈՒՄ Է 3.70 ՄԵՏՐ: ՆԿՈՒՂԱՅԻՆ ՀԱՐԿԸ ԼԻՆԵԼՈՒ Է - 2.40 ՆԻՇՈՒՄ ՈՐԸ ԿԾԱՌԱՅԻ ՈՐՊԵՍ ՊԱՀԵՍԱՆ : ԱՄԱՌԱՅԻՆ ԽՈՂԱՆՈՑԸ ԶՐՈՅԱԿԱՆ ՆԻՇԸ ԼԻՆԵԼՈՒ Է + 0.40 ԲԱՐՁՐՈՒԹՅԱՆ ԿՐԱ, ԱՄԱՌԱՅԻՆ ԽՈՂԱՆՈՑԻ ԾԱԿԱՏՆԵՐԸ ԵՐԵՍՊԱՏԿԵԼՈՒ ԵՆ ՏՈՒՖԵ , ԲԱԶԱԼՏԵ ՍԱԼԻԿՆԵՐՈՎ ԵՎ ԴԵԿՈՐԱՏԻՎ ՍՊԻՏԱԿ ՆԵՐԿՈՎ:

- ՏԱՆԻՔԸ ԼԻՆԵԼՈՒ Է ՄԻԱԼԱՆՋ , ՆԱԽԱՏԵՍՎՈՒՄ Է ԻՐԱԿԱՆԱՑՆԵԼ ԾԱԼՔԱԹԻԹԵՂՈՎ: ԶՐԱՀԵՆՈՑՈՒՄԸ՝ ԿԱԶՄԱԿԵՐՊՎԱԾ Է ԱՐՏԱՔԻՆ ՑԱՆՑՈՎ՝ ԴԵՊԻ ՓՈՂՈՑ :

## ՏԵԽՆԻԿԱՏՆՏԵՍԱԿԱՆ ՑՈՒՑԱՆԻՇՆԵՐ

ՀՈՂԱՄԱՍԻ ՄԱԿԵՐԵՍ՝ -----300.0 ք. Մ. ( 100 % )  
 ԳՈՅՈՒԹՅՈՒՆ ՈՒՆԵՑՈՂ ՇԻՆՈՒԹՅԱՆ ԱՌԱՋԻՆ ՀԱՐԿԻ ԱՐՏԱՔԻՆ ԵԶՐԱԳԾՔԱՅԻՆ ՄԱԿԵՐԵՍ՝ -----97.5 ք.Մ. ( 32.5 %)  
 ԳՈՅՈՒԹՅՈՒՆ ՈՒՆԵՑՈՂ ՇԻՆՈՒԹՅԱՆ ԵՐԿՐՈՐԴ ՀԱՐԿԻ ԱՐՏԱՔԻՆ ԵԶՐԱԳԾՔԱՅԻՆ ՄԱԿԵՐԵՍ՝ -----78.5 ք.Մ. ( 26.1 %)  
 ԳՈՅՈՒԹՅՈՒՆ ՈՒՆԵՑԱՂ ՊԱՐՄՊԻ ՄԱԿԵՐԵՍ՝ -----8.04 ք.Մ. ( 2.6 %)  
 ԳՈՅՈՒԹՅՈՒՆ ՈՒՆԵՑՈՂ ( ԲՆԱԿԵԼԻ ՏԱՆ ԵՎ ՊԱՐՄՊԻ ) ԿԱՌՈՒՑԱՊԱՏՄԱՆ ՄԱԿԵՐԵՍ՝ ----- 105.5 ք.Մ ( 35.2 %)

ՆԿՈՒՂԱՅԻՆ ՀԱՐԿԻ ԵՎ ԱՄՏԻՃԱՆԱԿԱՆՂԱԿԻ ԱՐՏԱՔԻՆ ԵԶՐԱԳԾՔԱՅԻՆ ՄԱԿԵՐԵՍ՝ -----30.3 ք. Մ ( 10.2 % ) .  
 ԱՄԱՌԱՅԻՆ ԽՈՂԱՆՈՑԻ ԱՐՏԱՔԻՆ ԵԶՐԱԳԾՔԱՅԻՆ ՄԱԿԵՐԵՍ՝ -----26.3 ք. Մ.

ԱՄԱՌԱՅԻՆ ԽՈՂԱՆՈՑԻ ԿԱՌՈՒՑԱՊԱՏՄԱՆ ՄԱԿԵՐԵՍ՝ ----- 30.3 ք. Մ ( 10.1 % )  
 ԿԱՆԱԶՎԱՊԱՏՄԱՆ ՄԱԿԵՐԵՍ՝ -----164.2 ք. Մ. ( 54.7 %)

ՆԱԽԱԳԾՈՂ ԸՆԿԵՐՈՒԹՅՈՒՆՆԵՐ՝  
 "ԼՈՒՔ ՍՊԸ"  
 ՀԱՍՑԵՆՆԵՐԻ ԲՆԱԿԵՐՈՒԹՅԱՆ, ՄԻԿՈՑԱԼ 13, 42 ԲՆ.  
 ՀԵՆ. +374 77 76 77 13  
 lookarchcompany@gmail.com  
 www.archlook.am  
 ԼԻՑԵՆԶԻԱՎՈՐՈՒՄ՝ ԲՊԼ 17884  
 ԱՐՏՈՆԱԳՐԵՐ՝ ԾԲԴ-Ա-0288, ԿԵԴ-Ա2-022

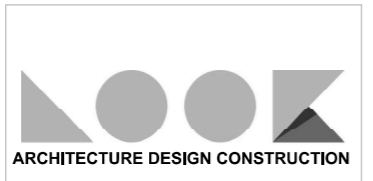

ՇԱՆՈՒԹՅՈՒՆ՝

ՊԱՏՎՈՐԱՏՈՒ՝  
 ԿԱՐԵՆ ՄԿՐՏՈՒՄՅԱՆ  
 ԷՍՔԻԶԱՅԻՆ ՆԱԽԱԳԻԾ  
 ՃԱՐՏԱՐԱՊԵՏԱԿԱՆ ՄԱՍ  
 ՆԱԽԱԳԻՑԻ ԱՆՎԱՆՈՒՄ՝  
 ՆԿՈՒՂԱՅԻՆ ՀԱՐԿՈՎ ԱՄԱՌԱՅԻՆ  
 ԽՈՂԱՆՈՑԻ ԿԱՌՈՒՑՈՒՄ

ՆԱԽԱԳԻՑԻ ՀԱՍՑԵ՝  
 ՄԱՐԶ ԿՈՏԱՅՔ, ՀԱՄԱՅՆՔ ԱՌԻՆՋ,  
 ԱԲԱԿՅԱՆ ԹԱՂԱՄԱՍ, 18-ՐԴ ՓՈՂՈՑ, 2/1  
 ԲՆԱԿԵԼԻ ՏՈՒՆ  
 ԳԾԱԳՐԻ ԱՆՎԱՆՈՒՄ՝  
 ԱՆՎԱՆԱՑԱՆԿ , ԲԱՑԱՏՐԱԳԻՐ

ՇԱՆՈՒԹՅՈՒՆ՝  
 ՆԿՈՒՂԱՅԻՆ ՀԱՐԿՈՎ ԱՄԱՌԱՅԻՆ ԽՈՂԱՆՈՑԻ ԿԱՌՈՒՑՄԱՆ  
 ԷՍՔԻԶԱՅԻՆ ՆԱԽԱԳԻԾ ՄԱՐԶ ԿՈՏԱՅՔ, ՀԱՄԱՅՆՔ ԱՌԻՆՋ,  
 ԱԲԱԿՅԱՆ ԹԱՂԱՄԱՍ, 18-ՐԴ ՓՈՂՈՑ, 2/1 ԲՆԱԿԵԼԻ ՏՈՒՆ  
 ՀԱՍՑԵՈՒՄ

ՏՆՕՐԵՆ՝  
 Տ. ԱՌԱՔԵԼՅԱՆ  
 ՆԱԽԱԳԻՑԻ ԳԼԽԱՎՈՐ ԾԱՐՏԱՐԱՊԵՏ՝  
 Տ. ԱՌԱՔԵԼՅԱՆ  
 ԾԱՐՏԱՐԱՊԵՏ՝  
 Տ. ԹՈՎԱՄԱՅՅԱՆ

# ԻՐԱՎԻՃԱԿԱՅԻՆ ՍԽԵՄԱ

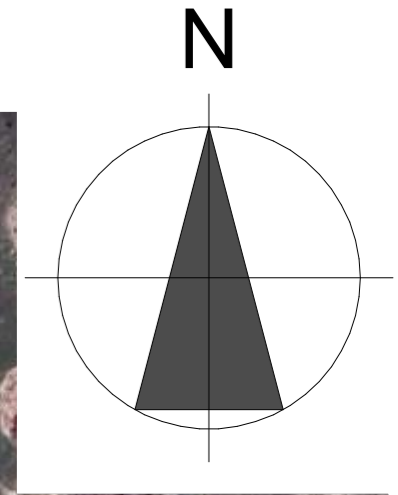

ՄԱՐԶ ԿՈՏԱՅԷ, ՀԱՄԱՅՆԷ ԱՌԻՏ, Խ. ԱՐԱՅԱՆ ԲԱՂԱՄԱՍ 18-ՐԴ ՓՈՐՈՑ 2/1 ԲՆԱԿԵԼԻ ՏՈՒՆ ՀԱՇՎԵՆԻՄ

**ՆԱԽԱԳՅՈՂ ԸՆԿԵՐՈՒԹՅՈՒՆՆԵՐ՝**  
 "ԼՈՒԷ ՍՊԸ"  
 ՀԱՍՑԵՆՆԵՐԻՆՎԱՆ, ՄԻԿՈՑԱՆ 13. 42 ԲՆ.  
 ՀԵՆ. +374 77 76 77 13  
 lookarchcompany@gmail.com  
 www.archlook.am  
 ԼԻՑԵՆԶԻԱՎՈՐՈՒՄ ԲՊԼ 17884  
 ԱՐՏՈՆԱԳՐԵՐՈՒՄ ԾՐԱ-Ա-0288, ԿԵՂ-Ա2-022



**ԾԱՆՈԹՈՒԹՅՈՒՆ՝**

**ՊԱՏՎՈՐԱՏՈՒ՝**  
 ԿԱՐԵՆ ՄԿՐՏՈՒՄՅԱՆ  
**ԵՍԶԻՉԱՅԻՆ ՆԱԽԱԳԻԾ**  
 ՃԱՐՏԱՐԱՊԵՏԱԿԱՆ ՄԱՍ  
**ՆԱԽԱԳՅԻ ԱՆՎԱՆՈՒՄ՝**  
 ՆԿՈՒՂԱՅԻՆ ՀԱՐԿՈՎ ԱՄՍՈՒՑԻՆ  
 ԽՈՂԱՆՈՑԻ ԿԱՌՈՒՑՈՒՄ

**ՆԱԽԱԳՅԻ ՀԱՍՑԵ՝**  
 ՄԱՐԶ ԿՈՏԱՅԷ, ՀԱՄԱՅՆԷ ԱՌԻՏ,  
 ԱՐԱՅԱՆ ԹԱՂԱՄԱՍ, 18-ՐԴ ՓՈՐՈՑ, 2/1  
 ԲՆԱԿԵԼԻ ՏՈՒՆ  
**ԳԾԱԳՐԻ ԱՆՎԱՆՈՒՄ՝**  
 ԻՐԱՎԻՃԱԿԱՅԻՆ ՍԽԵՄԱ

**ԾԱՆՈԹՈՒԹՅՈՒՆ՝**  
 ՆԿՈՒՂԱՅԻՆ ՀԱՐԿՈՎ ԱՄՍՈՒՑԻՆ ԽՈՂԱՆՈՑԻ ԿԱՌՈՒՑՄԱՆ  
 ԵՍԶԻՉԱՅԻՆ ՆԱԽԱԳԻԾ ՄԱՐԶ ԿՈՏԱՅԷ, ՀԱՄԱՅՆԷ ԱՌԻՏ,  
 ԱՐԱՅԱՆ ԹԱՂԱՄԱՍ, 18-ՐԴ ՓՈՐՈՑ, 2/1 ԲՆԱԿԵԼԻ ՏՈՒՆ  
 ՀԱՍՑԵՆԻՄ

**ՏՆՕՐԵՆ՝**  
 Տ. ԱՌԱՔԵԼՅԱՆ  
 ՆԱԽԱԳՅԻ ԳԼԽԱԿՈՐ ՃԱՐՏԱՐԱՊԵՏ՝  
 Տ. ԱՌԱՔԵԼՅԱՆ  
 ՃԱՐՏԱՐԱՊԵՏ՝  
 Տ. ԹՈՎԱՄԱՅՅԱՆ

**ԻՐԱԿԻՃԱԿԱՅԻՆ ՀԱՏԱԿԱԳԻԾ 1:2000**

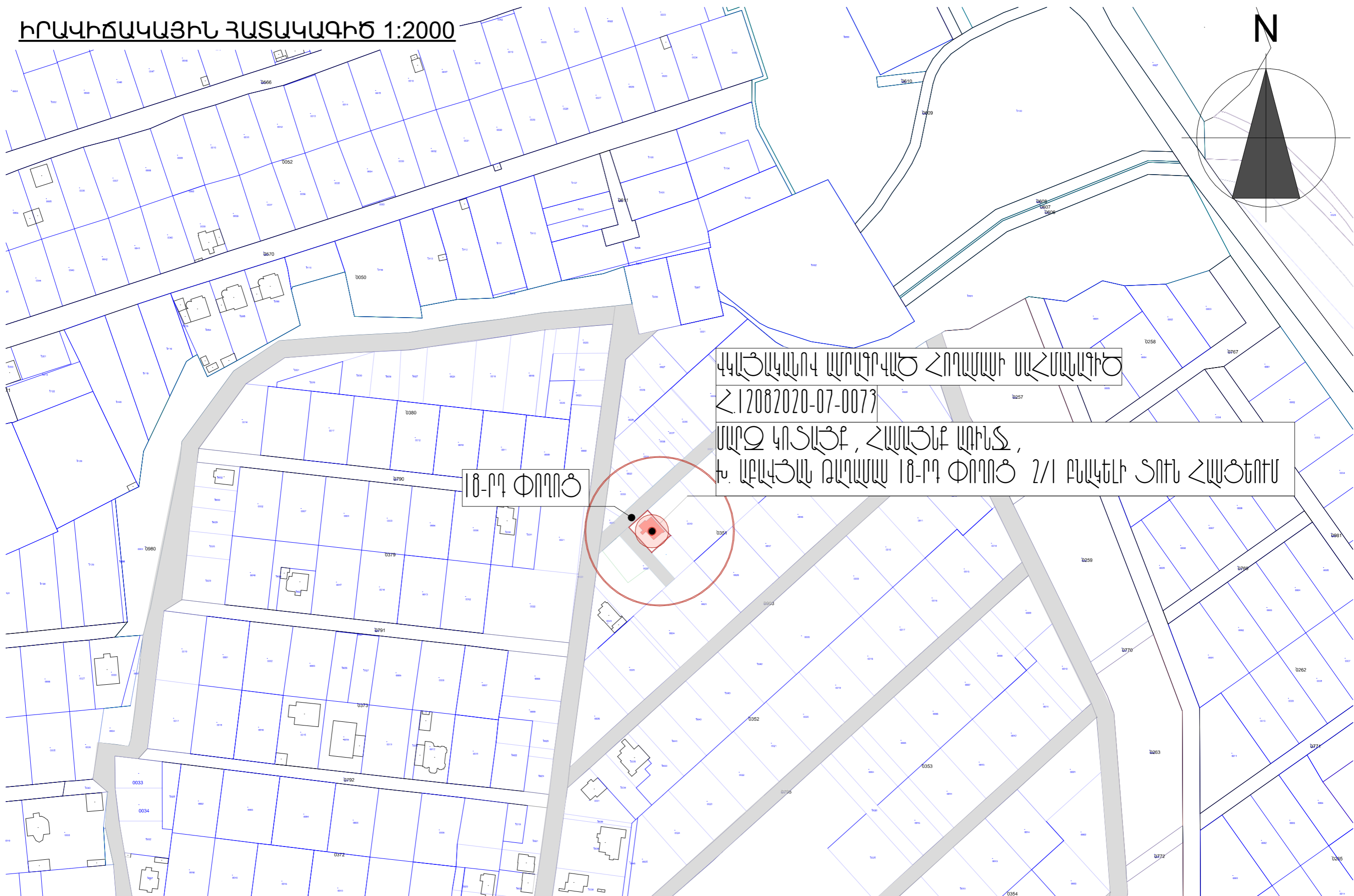
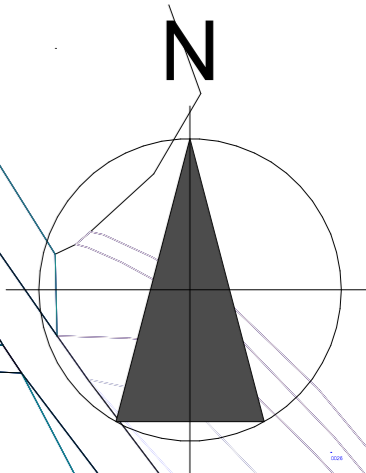

ԿԿԼՅԱԿԱՆՈՎ ԱՄՐԱՐՎԱԾ ՀՈՐԱՄԱԻ ՍԱՀՄԱՆՄԻՑ  
 Հ.12082020-07-0073

ՄԱՐԶ ԿՈՏԱՅԲ, ՀԱՄԱՅՆԲ ԼՈՒՆՏ,  
 Խ. ԱՐԿԻՃԱԿ ԱՐԿԻՏԵՐ 18-ՐԴ ՓՈՂՈՑ 2/1 ԲԱԿԵԼԻ ՏՈՒՆ ՀԱՅՕՏՈՒՄ

18-րդ Փողոց

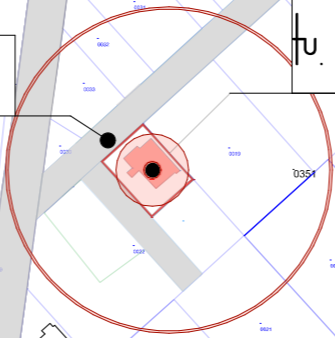

**ՆԱԽԱԳՅՈՂ ԸՆԿԵՐՈՒԹՅՈՒՆՆԵՐ՝**  
 "ԼՈՒԷ ՍՊԸ"  
 ՀԱՍՑԵՆՆԵՐ ք.ԵՐԵՎԱՆ, ՄԻԿՈՑԱՆ 13, 42 ԲՆ.  
 Հեռ. +374 77 76 77 13  
 lookarchcompany@gmail.com  
 www.archlook.am  
 ԼԻՑԵՆԶԻԱՎՈՐՈՒՄ ԲՊԼ 17884  
 ԱՐՏՈՆԱԳՐԵՐ՝ ԾՐԴ-Ա-0288, ԿԵՂ-Ա2-022

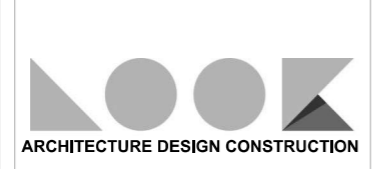

**ՇԱՆՈՒԹՅՈՒՆ՝**

**ՊԱՏՎՈՐԱՏՈՒ՝**  
 ԿԱՐԵՆ ՄԿՐՏՈՒՄՅԱՆ  
**ԷՍԵԻԶԱՅԻՆ ՆԱԽԱԳԻԾ**  
 ՃԱՐՏԱՐԱՊԵՏԱԿԱՆ ՄԱՍ  
**ՆԱԽԱԳՅԻ ԱՆՎԱՆՈՒՄ՝**  
 ՆԿՈՒՐԱՅԻՆ ՀԱՆԿՈՎ ԱՄՏՈՒՄՅԱՆ  
 ԽՈՂՅԱՆՈՑԻ ԿԱՌՈՒՑՈՒՄ

**ՆԱԽԱԳՅԻ ՀԱՍՏԵ՝**  
 ՄԱՐԶ ԿՈՏԱՅԵ, ՀԱՄԱՅՆԵ ՄՈՒՆՁ,  
 ԱՐԿԻՏԵՐ ԹԱՂԱՄԱՍ, 18-ՐԴ ՓՈՂՈՑ, 2/1  
 ԲԱԿԵԼԻ ՏՈՒՆ  
**ԳԾԱԳՐԻ ԱՆՎԱՆՈՒՄ՝**  
 ԻՐԱԿԻՃԱԿԱՅԻՆ ՀԱՏԱԿԱԳԻԾ 1:2000

**ՇԱՆՈՒԹՅՈՒՆ՝**  
 ՆԿՈՒՐԱՅԻՆ ՀԱՆԿՈՎ ԱՄՏՈՒՄՅԱՆ ԽՈՂՅԱՆՈՑԻ ԿԱՌՈՒՑՄԱՆ  
 ԷՍԵԻԶԱՅԻՆ ՆԱԽԱԳԻԾ ՄԱՐԶ ԿՈՏԱՅԵ, ՀԱՄԱՅՆԵ ՄՈՒՆՁ,  
 ԱՐԿԻՏԵՐ ԹԱՂԱՄԱՍ, 18-ՐԴ ՓՈՂՈՑ, 2/1 ԲԱԿԵԼԻ ՏՈՒՆ  
 ՀԱՍՏԵՐՈՒՄ

**ՏՆՕՐԵՆ՝**  
 Տ. ԱՌԱՔԵԼՅԱՆ  
**ՆԱԽԱԳՅԻ ԳԼԽԱԿՈՐ ՃԱՐՏԱՐԱՊԵՐ՝**  
 Տ. ԱՌԱՔԵԼՅԱՆ  
**ՃԱՐՏԱՐԱՊԵՐ՝**  
 Տ. ԹՈՎԱՄԱՅԱՆ