

ԲՆԱԿԵԼԻ ՏԱՆ ԵՎ ՊԱՐՄՊԻ ԿԱՌՈՒՑՄԱՆ
ԷՍՔԻԶԱՅԻՆ ՆԱԽԱԳԻԾ

ՊԱՏՎԻՐԱՏՈՒ

ՆԱԶԱՐԵԹ ՎԱՐՄԱՆԻ ՆԱԶԱՐԵԹՅԱՆ

ՀԱՍՑԵ՝ « ԿՈՏԱՅԻ ՄԱՂ, ԱԲՈՒՅԱՆ ՎԱՄՅԵՔ,
Չ.ԱՌՈՒՋ.Պ.ՂՈՒԻՅԱՆ ԹԱՂԱՄԱՆԻ, Ի.Ր.ՅՈՐՈՑ, 44

04 10 2021

IBRAHIM QULIYEV
QIŞIŇSIZLIK
QURULUŞI İMZA
TİS PASAPORT IS VALID FOR
CONTESTANT



UĞULUBUŇP · OBSERVATIONS

ملاحظة المقيم
في جمهورية
أذربايجان

المقيم في
الجمهورية

№ 01 / 2021

الملاحظة
في جمهورية

الملاحظة
في جمهورية
أذربايجان
المقيم في
الجمهورية

04 10 2021



ՀԱՅԱՍՏԱՆԻ ՀԱՆՐԱՊԵՏՈՒԹՅՈՒՆ

ՎԿԱՅԱԿԱՆ

ԱՆՇԱՐԺ ԳՈՒՅՔԻ ՆԿԱՏՄԱՄԲ ԻՐԱՎՈՒՆՔՆԵՐԻ
ՊԵՏԱԿԱՆ ԳՐԱՆՑՄԱՆ



Կադաստրի
կոմիտե

Սույն վկայականով հաստատվում է 17 հոկտեմբերի 2023 թվականին գույքի նկատմամբ իրավունքների պետական գրանցման միասնական մատյանում կատարված անշարժ գույքի նկատմամբ իրավունքի պետական գրանցումը հետևյալ տվյալներով.

1. ԳՐԱՆՑՎԱԾ ԻՐԱՎՈՒՆՔԻ ՍՈՒԲՅԵԿՏ(ՆԵՐ)

ՆԱԶԱՐԵԹ ՆԱԶԱՐԵԹՅԱՆ ՎԱՐԴԱՆԻ

2. ԱՆՇԱՐԺ ԳՈՒՅՔԻ ԳՏՆՎԵԼՈՒ ՎԱՅՐԸ ԵՎ ԱՆՎԱՆՈՒՄԸ

Մարզ Կոտայք, համայնք Արովյան գյուղ Առինջ Պ. Դուրյան թաղամասի 3-րդ փողոց 44

3. ԳՐԱՆՑՄԱՆ ՀԱՄԱՐ ՀԻՄՔ ՀԱՆԴԻՍԱՑԱԾ ՓԱՍՏԱԹՂԹԵՐԸ

Անշարժ գույքի առուվաճառքի պայմանագիր՝ 16.07.2021թ. թիվ 2201, Որակավորման վկայական ունեցող անձի կողմից կազմված հողամասի հատակագիծ 04.10.2023թ.

4. ՀՈՂԱՄԱՍԻ ԲՆՈՒԹԱԳՐԵՐԸ

Կադաստրային ծածկագիրը՝ 07-011-0404-0081

Մակերեսի չափը (հա)՝ 0.037034

Նպատակային նշանակությունը՝ բնակավայրերի

Գործառնական նշանակությունը կամ հողատեսքը՝ Բնակելի կառուցապատման

Գրանցված իրավունքի տեսակը՝ ՍԵՓԱԿԱՆՈՒԹՅՈՒՆ

ՎԿԱՅԱԿԱՆ N 17102023-07-0020, գաղտնաբառ՝ C3VZ9ANUAWSX

Փաստաթղթի իսկությունը և վավերականությունը կարող է ստուգվել Կադաստրի կոմիտեի
www.e-cadastre.am կայքէջի միջոցով

5. ՇԻՆՈՒԹՅՈՒՆՆԵՐԻ ԲՆՈՒԹԱԳՐԵՐԸ

- 1) Նպատակային նշանակությունը՝
- 2) Բնութագրերը ըստ առանձին շինությունների՝

Հ/Հ	Կադաստրային ծածկագիր	Տեսակ	Մակերես	Գրանցված իրավունքի տեսակ

Լրացուցիչ նշումներ և տեղեկություններ

Գրանցումը իրականացնող պաշտոնատար անձի անունը, ազգանունը՝ ՀԱՐՈՒԹՅՈՒՆ ՊԵՏՐՈՍՅԱՆ

Զբաղեցրած պաշտոնը՝ Անշարժ գույքի գրանցման միասնական ստորաբաժանման անշարժ գույքի ավագ ռեգիստր

ՎԿԱՅԱԿԱՆ N 17102023-07-0020, գաղտնաբառ՝ C3VZ9ANUAWSX

Փաստաթղթի խսկությունը և վավերականությունը կախող է ստուգվել Կադաստրի կոմիտեի www.e-cadastre.am կայքէջի միջոցով

Էջ 2/2



Կադաստրի
կոմիտե

Կոտայքի մարզ
 Առինջ համայնք
 Հատված կադաստրային քարտեզից
 Կադաստրային ծածկագիր՝ 07-011-0404-0081
 Մասշտաբ 1: 500



Կադաստրի
կոմիտե

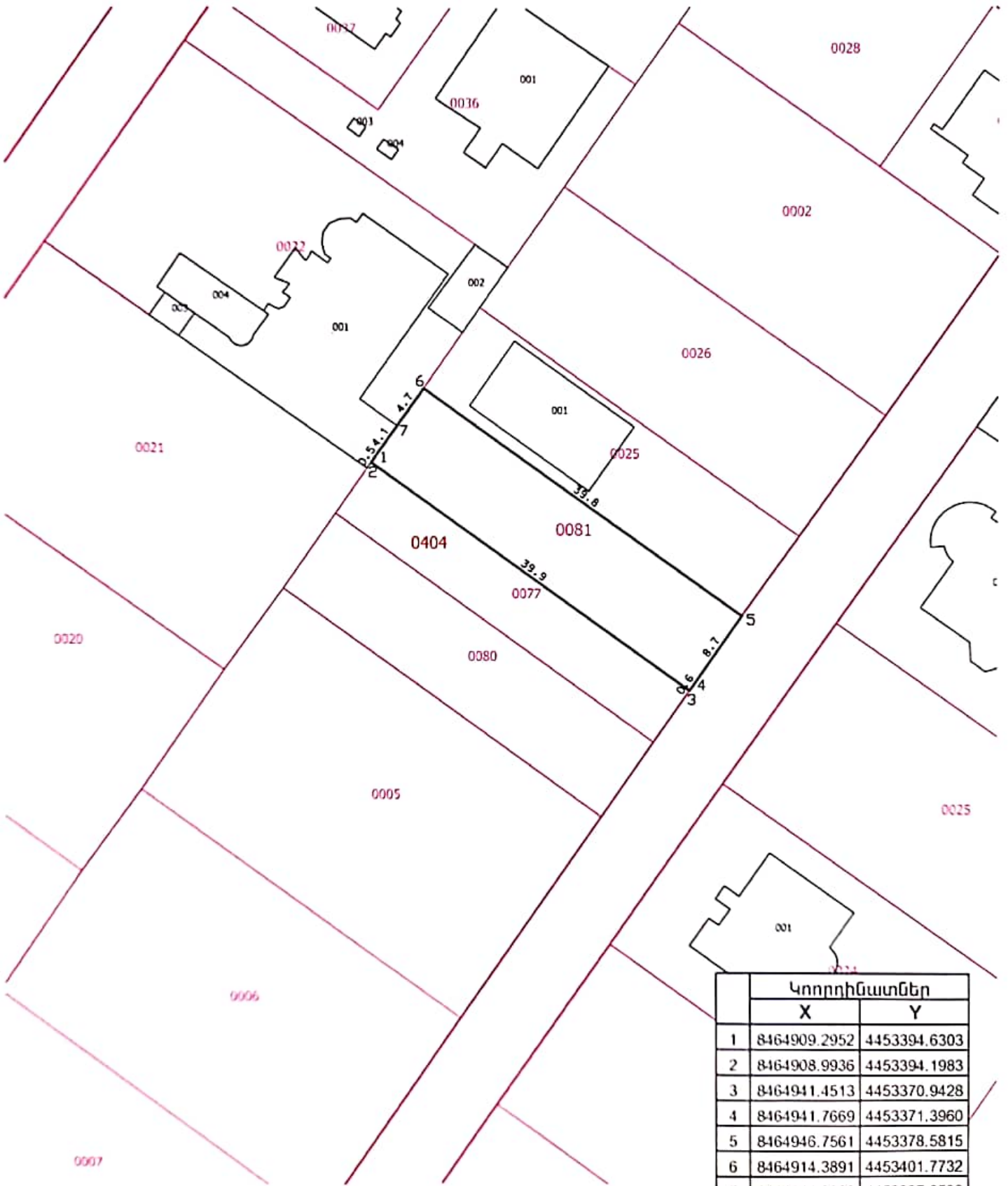

Կոորդինատներ		
	X	Y
1	8464909.2952	4453394.6303
2	8464908.9936	4453394.1983
3	8464941.4513	4453370.9428
4	8464941.7669	4453371.3960
5	8464946.7561	4453378.5815
6	8464914.3891	4453401.7732
7	8464911.6632	4453397.9508

սպասարկման գրասենյակ

Կ.Տ

Ներկայացվում է համաձայնեցմանը՝ իմենական ենթակառուցվածքների սեփականատերերի /օգտագործողների/ հետ, իրենց կողմից՝ գծապատկերով և իրավապատկերով համաձայնեցվող կոնստրուկցիաների բացակայությունը և դրանց ավարտագրության գոտիներում ընդգրկված չլինելու վերաբերյալ



ՀՊՐԱՍՏԱՆԻ ՏԻՅԱԼՆԵՐԸ
 Խաչենի Կոտայքի մարզի ինքնիշխան Արթուրյան գ. Արիկի 7/ Դուրյան բաղամասի 3-րդ
 բաժնապոլիցը՝ 07-011-0404-0081

ԻՐԱՆԻՆԵՐԱԿԱՆ ԵՐԱՍՏԱՆՈՒՄՆԵՐԸ
 «ԻԷՅ» ՓԲԸ

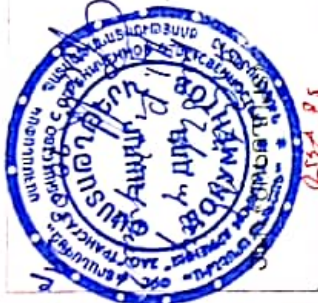

ԱՐԺՅԱՆ ԳՍՏԱՆՍԵՐՏԻԿԱԿԱՆ ԿՈՆՍՏՐԱԿՏԻՎՆԻԿԱԿԱՆ
 Բաղաձայնություն, որով նախատեսվում է
 գյուղատնտեսությունը և անասնաբուծությունը
 կառավարման համակարգի մասին
 Ե ԱՎԵՏԻԱՅԱԼ
 2024թ



18.03.2024թ

ՀՈՂԱՄԱՍԻ ԻՐԱԴՐՈՒԹՅԱՆ ՀԱՏԱԿԱԳԻԾ

Մ 1:500





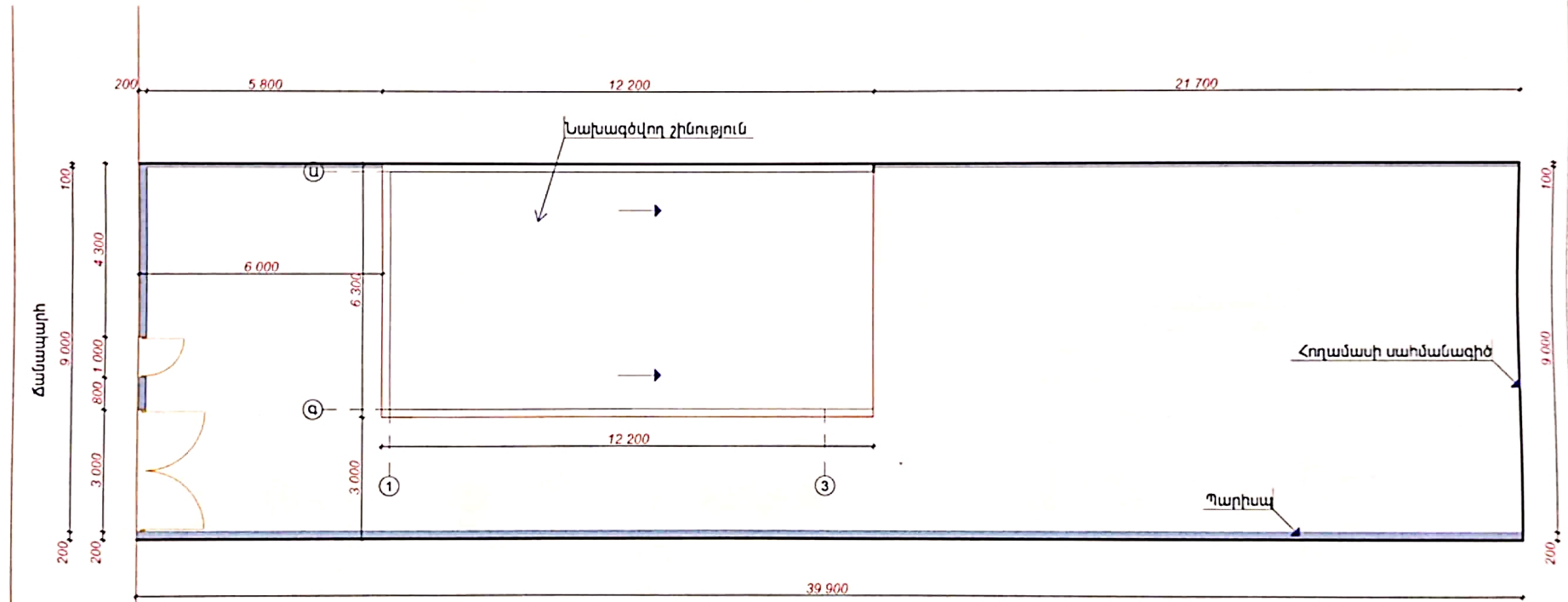

Գլխավոր հատակագիծ
Մ 1:100



Անվանացանկ	
Անվանումը	Քառ.մ
1 Սպասարկման օբյեկտ	141.2
Կառուցապատման մակերես	76.85 մ ²
Պարիսպ	12.55 մ ²
Հարկերի քանակ	2
Հողամասի մակերես	0.037034հա

Ծանոթություն

	Հողամասի սահմանագիծ
	Նախագծվող շինություն
	Պարիսպ
	Ճանապարհ

Առաջին հարկի հատակագիծ
Մ 1:100

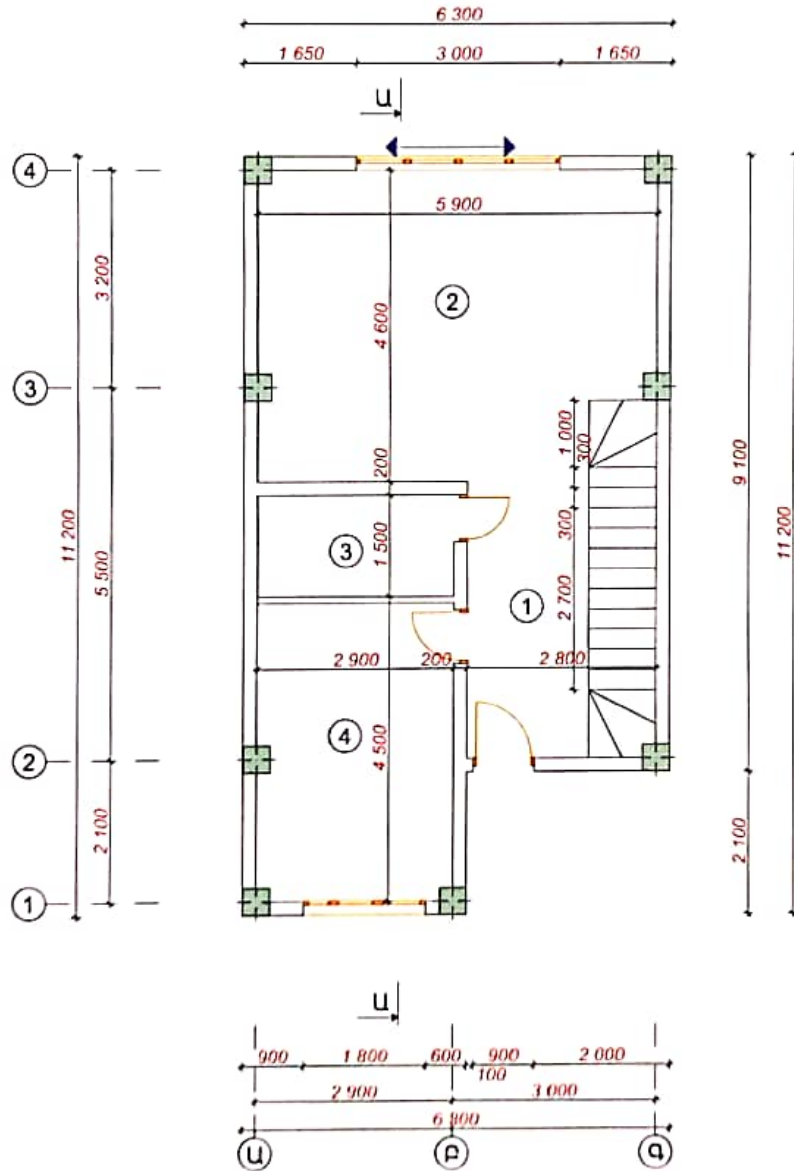

Առաջին հարկի
սենյակների մասնագիր

Հ/Հ	Անվանումը	Մակերեսը
1	Միջանցք	11.5 մ ²
2	Հյուրասենյակ	27.1 մ ²
3	Սանհանգույց	4.40 մ ²
4	Խոհանոց	12.8 մ ²
Ընդամենը		55.8 մ²

Երկրորդ հարկի հատակագիծ

Մ 1:100

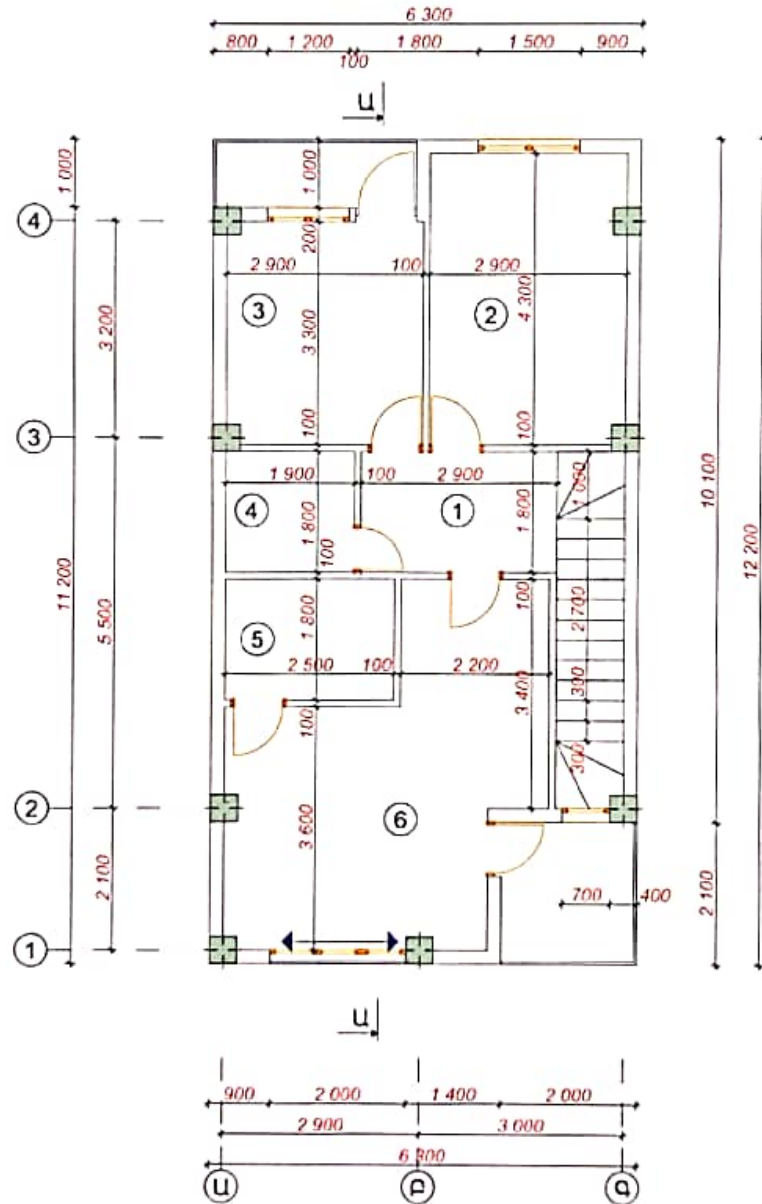

Երկրորդ հարկի սենյակների մասնագիր

Հ/Հ	Անվանումը	Մակերեսը
1	Միջանցք	5.20 մ ²
2	Ննջասենյակ	12.5 մ ²
3	Ննջասենյակ	9.60 մ ²
4	Սանհանգույց	3.40 մ ²
5	Խոհանոց	4.50 մ ²
6	Հյուրասենյակ	19.6 մ ²
Ընդամենը		54.8 մ ²

Տանիքի ջրափեռացման հատակագիծ
Մ 1:100

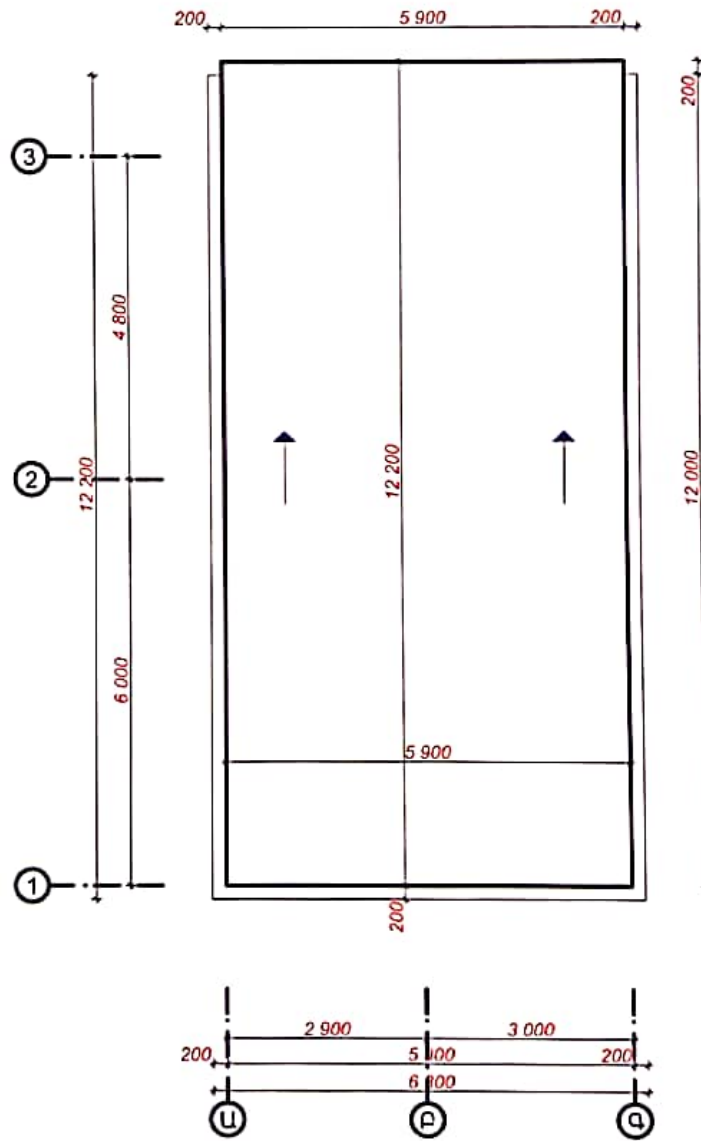

Ճակատ Ա-Գ առանցքներում
Մ1:100

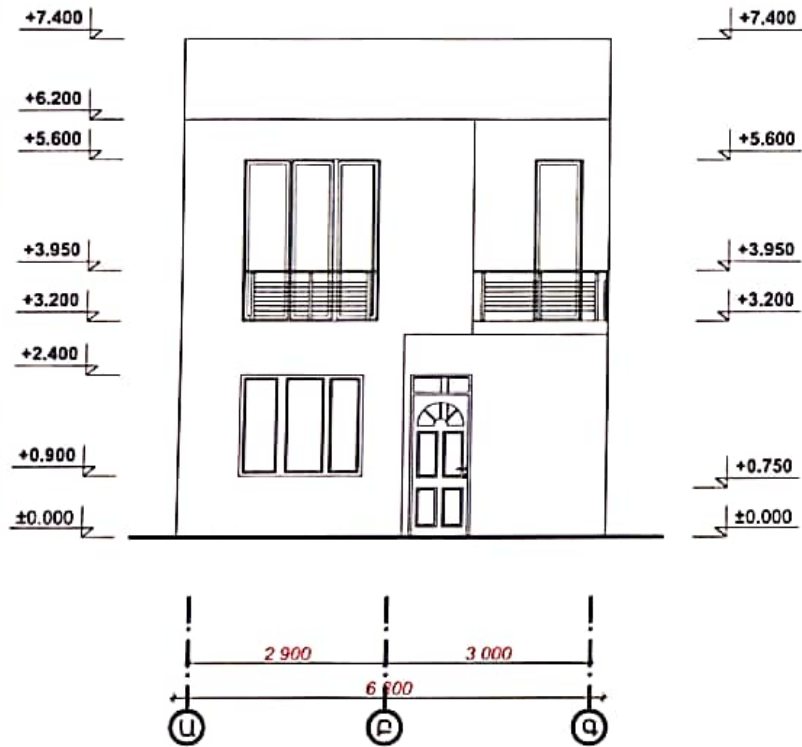

Ճակատ Ա-Գ առանցքներում
Մ1:100

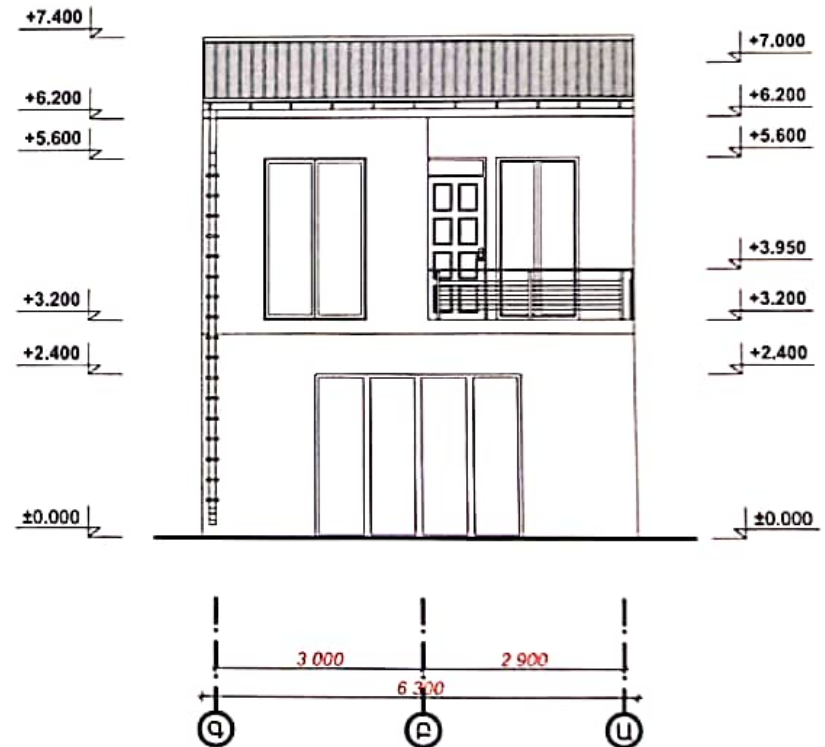

Ճակատ 1-4 առանցքներում
Մ1:100

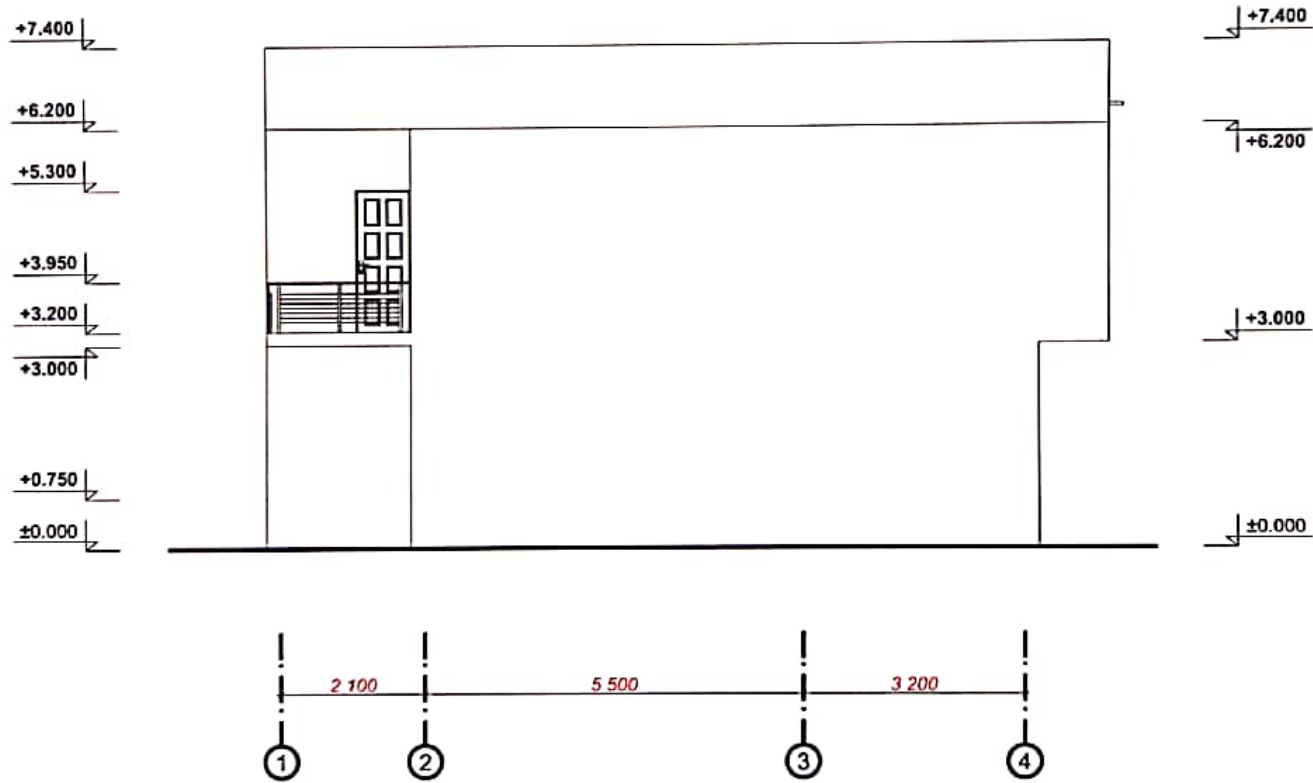

Ճակատ 4-1 առանցքներում
Մ1:100

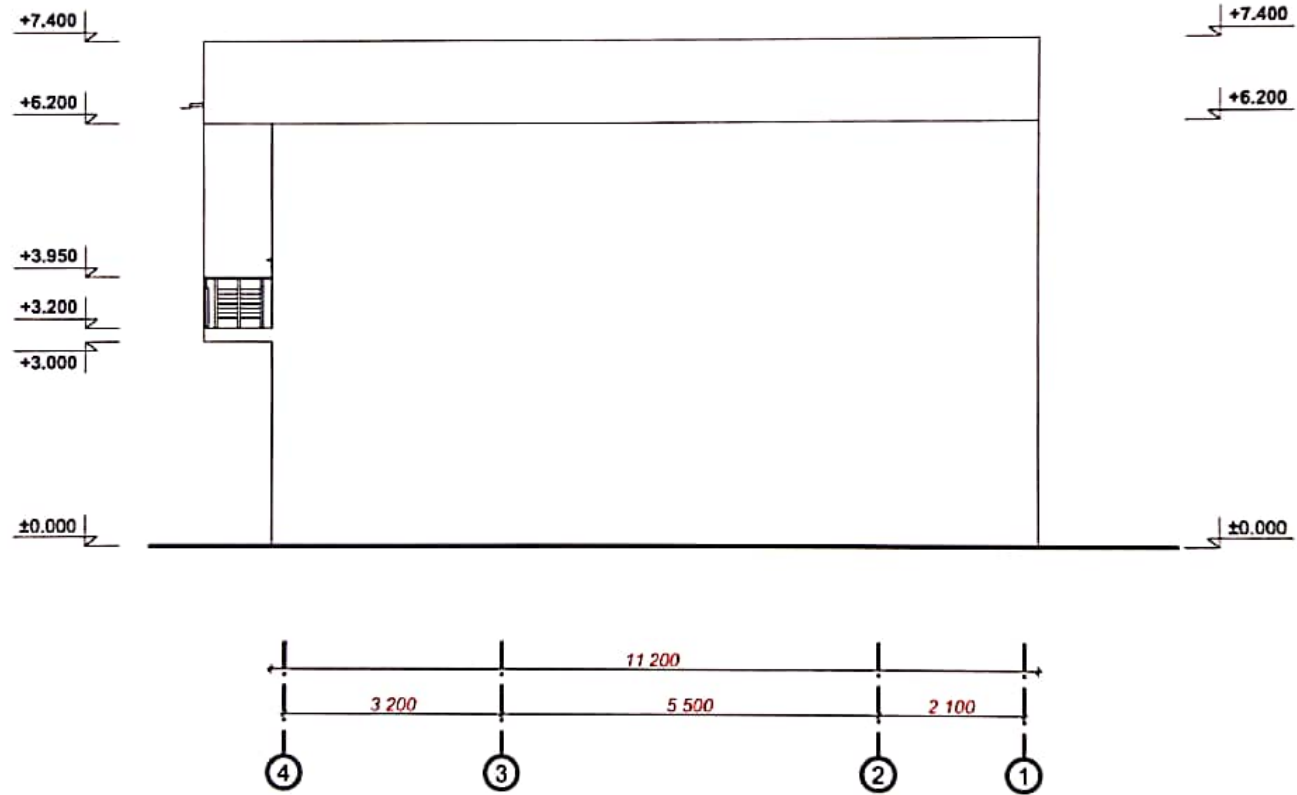

Υποπόδιο U-U
U1:100

