# ԲԱԶՄԱԲՆԱԿԱՐԱՆ ԲՆԱԿԵԼԻ ՇԵՆՔԻ ԱՇԽԱՏԱՆՔԱՅԻՆ ՆԱԽԱԳԻԾ

ՀԱՍՑԵ՝ ՀՀ ԿՈՏԱՅՔԻ ՄԱՐԶ, ԱԲՈՎՅԱՆ ՀԱՄԱՅՆՔ, Գ. ԱՌԻՆՋ,
Խ. ԱԲՈՎՅԱՆ ԹԱՂԱՄԱՍ 8-ՐԴ ՓՈՂ. ԹԻՎ 2

ՊԱՏՎԻՐԱՏՈՒ՝ <<ԳՐԻՆ ԴԵՎԵԼՈՓՄԵՆԹ >> ՍՊԸ

ՆԱԽԱԳԾՈՂ ԿԱԶՄԱԿԵՐՊՈՒԹՅՈՒՆ՝ <<ՊԻԼԼԱՐ>> ՍՊԸ

ՏՆՕՐԵՆ՝ Գ. ԽԱՉԱՏՐՅԱՆ

ՆԱԽԱԳԾԻ ԿԱԶՄԸ՝

ԳԻՐՔ-1 ՃԱՐՏԱՐԱՊԵՏԱԿԱՆ ՄԱՍ
ԳԻՐՔ-2 ԿՈՆՍՏՐՈՒԿՏՈՐԱԿԱՆ ՄԱՍ
ԳԻՐՔ-3 ՇԻՆ. ԱՇԽԱՏԱՆՔՆԵՐԻ ԿԱԶՄԱԿԵՐՊՄԱՆ ՆԱԽԱԳԻԾ

ԵՐԵՎԱՆ 2022

## ԲԱՑԱՏՐԱԳԻՐ

«ԲԱԶՄԱԲՆԱԿԱՐԱՆ ԲՆԱԿԵԼԻ ՇԵՆՔ »

ԱՇԽԱՏԱՆՔԱՅԻՆ ՆԱԽԱԲԻԾ

ՊԱՏՎԻՐԱՏՈՒ «ԳՐԻՆ ԴԵՎԵԼԵՓՄԵՆԹ» ՍՊԸ

ՀՀ ԿՈՏԱՅՔԻ ՄԱՐԶ, ԱԲՈՎՅԱՆ ՀԱՄԱՅՆՔ, Գ. ԱՌԻՆՋ,
Խ. ԱԲՈՎՅԱՆ ԹԱՂԱՄԱՍ 8-ՐԴ ՓՈՂ. ԹԻՎ 2 ՀԱՍՑԵՈՒՄ

Բազմաբնակարան բնակելի շենքի աշխատանքային նախաբիծը մշակված է համաձայն Աբովյան համայնքի ղեկավարի 26.09.2022թ. հ.518 նախագծման թույլտվության, պատվիրատուի առաջադրանքի և անշարժ գույքի նկատմամբ իրավունքների պետական գրանցման հ. 30082022-07-0124 վկայականով ամրագրված հողամասերի սահմաններում: Բնակելի շենքը բաղկացած է երեք ստորգետնյա և 6 վերգետնյա հարկերից:
Ստորգետնյա երկու հարկերը (-7.30, -10.60 նիշերում ) նախատեսված են որպես ավտոկայանատեղեր 40 մեքենատեղերով:
Վերգետնյա մուտքի հարկ (+0.00 նիշում ) նախատեսված են որպես հասարակական հարածք:
Ստորգետնյա մեկ հարկ (-4.00 նիշում ) նախատեսված են որպես հասարակական տարածք:
Վերգետնյա 5 հարկերը (+5.25, +8.55, +11.85, +15.15, +18.45 նիշերում ) նախատեսված են որպես բնակելի հարկեր 11-ական բնակարաններով:
Տանիքը (+21.85 նիշում ) Աստիճանավանդակների դռները նախատեսված են հակահրդեհային և ինքնափակվող:
Ավտոկայանատեղի երկու ստորգետնյա հարկերը օժտված են սանհանգույցներով և անհրաժեշտության դեպքում կարող են ծառայել որպես թաքստոց:

## ՏԵԽՆԻԿԱԿԱՆ ՏՎՅԱԼՆԵՐ

| | | | | |
|---|---|---|---|---|
| **Հողամասի մակերես** | **2015.14 քմ** | | | |
| Կառուցապատման Մակերես | 806 քմ | | 40% | |
| Կանաչապատման Մակերես | 800 քմ | | 39.7% | |
| Անջրանցիկ Մակերեսներ | 409 քմ | | 20.3% | |
| **Ավտոկայան Հարկեր** | **-2, -3** | | | |
| Ավտոկայանատեղեր | Հարկ -2 | 21 | ընդհ. մակ. 794 քմ | ըստ նիշ -7.30 |
| Ավտոկայանատեղեր | Հարկ -3 | 19 | ընդհ. մակ. 794 քմ | ըստ նիշ -10.60 |
| **Ավտոկայանատեղերի Քանակը** | **40 տեղ** | | | **73%** |
| **Հասարակական Տարածքներ** | **Մուտքի Հարկ 1, -1** | | | |
| Հասարակական Տարածք | Մուտքի Հարկ 1 | | ընդհ. մակ. 806 քմ | ըստ նիշ +/-0.00 |
| Հասարակական Տարածք | Հարկ -1 | | ընդհ. մակ. 802.5քմ | ըստ նիշ -4.00 |
| **Բնակելի Հարկեր** | **1, 2, 3, 4, 5** | | | |
| Բնակարանների Թիվը | Հարկ 1 | 11բն X 1 հարկ | ընդհ. մակ. 1120.9 քմ | ըստ նիշ +5.25 |
| Բնակարանների Թիվը | Հարկ 2 | 11բն X 1 հարկ | ընդհ. մակ. 1120.9 քմ | ըստ նիշ +8.55 |
| Բնակարանների Թիվը | Հարկ 3 | 11բն X 1 հարկ | ընդհ. մակ. 1120.9 քմ | ըստ նիշ +11.85 |
| Բնակարանների Թիվը | Հարկ 4 | 11բն X 1 հարկ | ընդհ. մակ. 1120.9 քմ | ըստ նիշ +15.15 |
| Բնակարանների Թիվը | Հարկ 5 | 11բն X 1 հարկ | ընդհ. մակ. 1120.9 քմ | ըստ նիշ +18.45 |
| **Բնակարանների Թիվը Հարկ 1-4** | **55/11բն X 1 հարկ** | | | |

«Ա.Ռ.Մ. ՇԻՆ» ՍՊԸ
ՀՎՀՀ 00464598
ՓՈՐՁԱՔՆՆՈՒԹՅՈՒՆ
"____" _____ 20 թ.

| | | | | |
|---|---|---|---|---|
| PILLAR | Նախագծեց՝ | Ա. ԿԱՐԱՊԵՏՅԱՆ | ՊԱՏՎԻՐԱՏՈՒ՝ «ԳՐԻՆ ԴԵՎԵԼՈՓՄԵՆԹ» ՍՊԸ | |
| | | | ԲԱԶՄԱԲՆԱԿԱՐԱՆ ԲՆԱԿԵԼԻ ՇԵՆՔԻ ԱՇԽԱՏԱՆՔԱՅԻՆ ՆԱԽԱԲԻԾ<br>ՀՀ ԿՈՏԱՅՔԻ ՄԱՐԶ, ԱԲՈՎՅԱՆ ՀԱՄԱՅՆՔ, Գ. ԱՌԻՆՋ,<br>Խ. ԱԲՈՎՅԱՆ ԹԱՂԱՄԱՍ 8-ՐԴ ՓՈՂ. ԹԻՎ 2 ՀԱՍՑԵՈՒՄ | ՓՈՒԼ. ԹԵՐԹ<br>ԱՆ 3 | ԹԵՐԹԵՐ<br>42 |
| | Ճ-002 | | ԲԱՑԱՏՐԱԳԻՐ | «ՊԻԼԼԱՐ» ՍՊԸ |

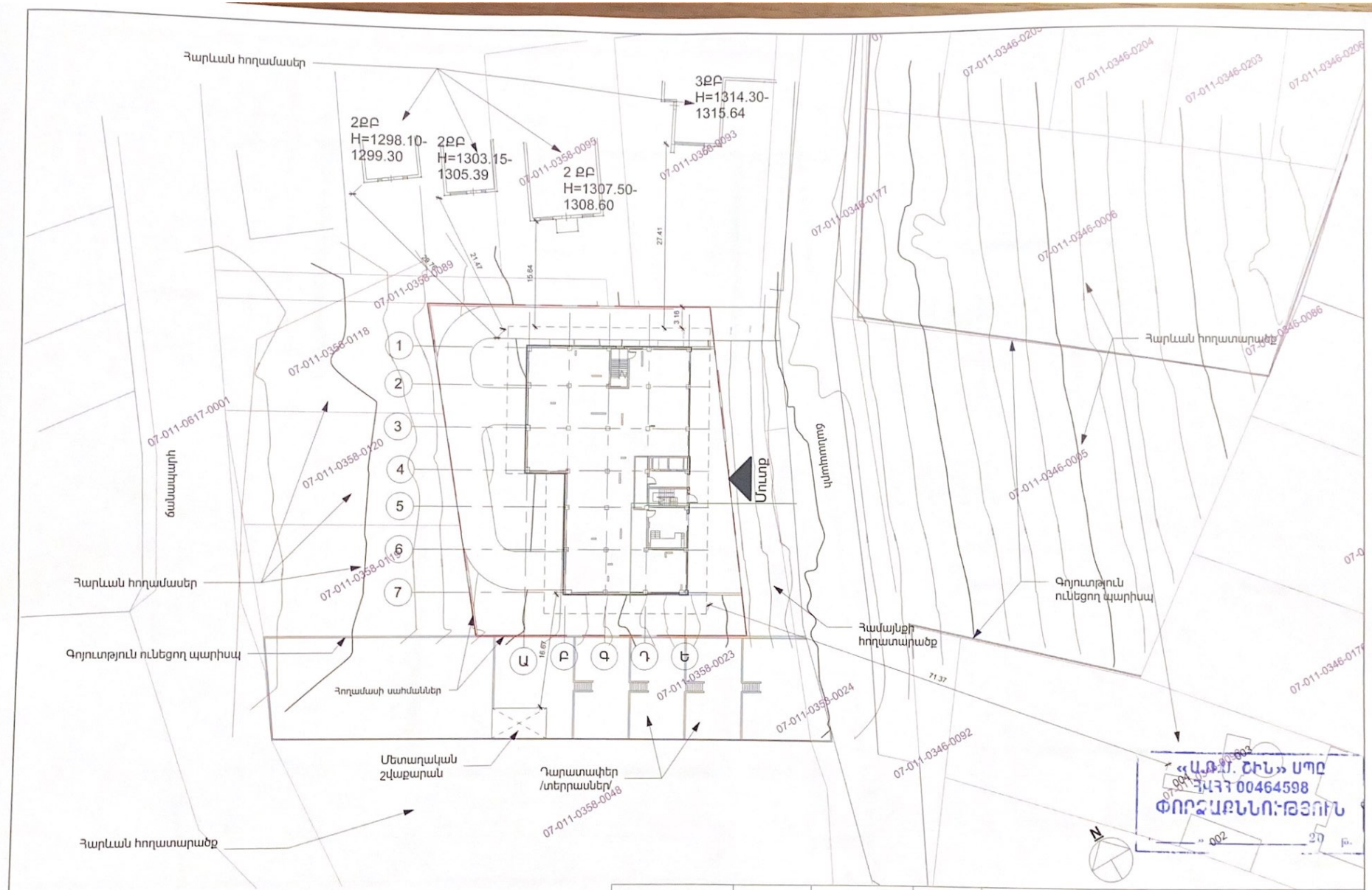


| | | | | | | |
|---|---|---|---|---|---|---|
| PILLAR | Նախագծեց | Ա. ԿԱՐԱՊԵՏՅԱՆ | | ՊԱՏՎԻՐԱՏՈՒ՝ «ԳՐԻՆ ԴԵՎԵԼՈՓՄԵՆԹ» ՍՊԸ | | |
| | | | | ԲԱԶՄԱԲՆԱԿԱՐԱՆ ԲԱԿԵԼԻՐ ՇԵՆՔԻ ԱՇԽԱՏԱՆՔԱՅԻՆ, ՆԱԽԱԳԻԾ ՀՀ ԿՈՏԱՅՔԻ ՄԱՐԶ, ԱԲՈՎՅԱՆ ՀԱՄԱՅՆՔ, Գ. ԱՌԻԼՋ, Խ. ԱԲՈՎՅԱՆ ԹԱՂԱՄԱՍ 8-ՐԴ ՓՈՂ, ԹԻՎ 2 ՀԱՍՑԵՈՒՄ | ՓՈՒԼ | ԹԵՐԹ | ԹԵՐԹԵՐ |
| | | | | | ԱՆ | 5 | 42 |
| | Ճ-004 | | | Գլխավոր Հատակագիծ Իրավիճակային 500 | «ՊԻԼԼԱՐ» ՍՊԸ | |

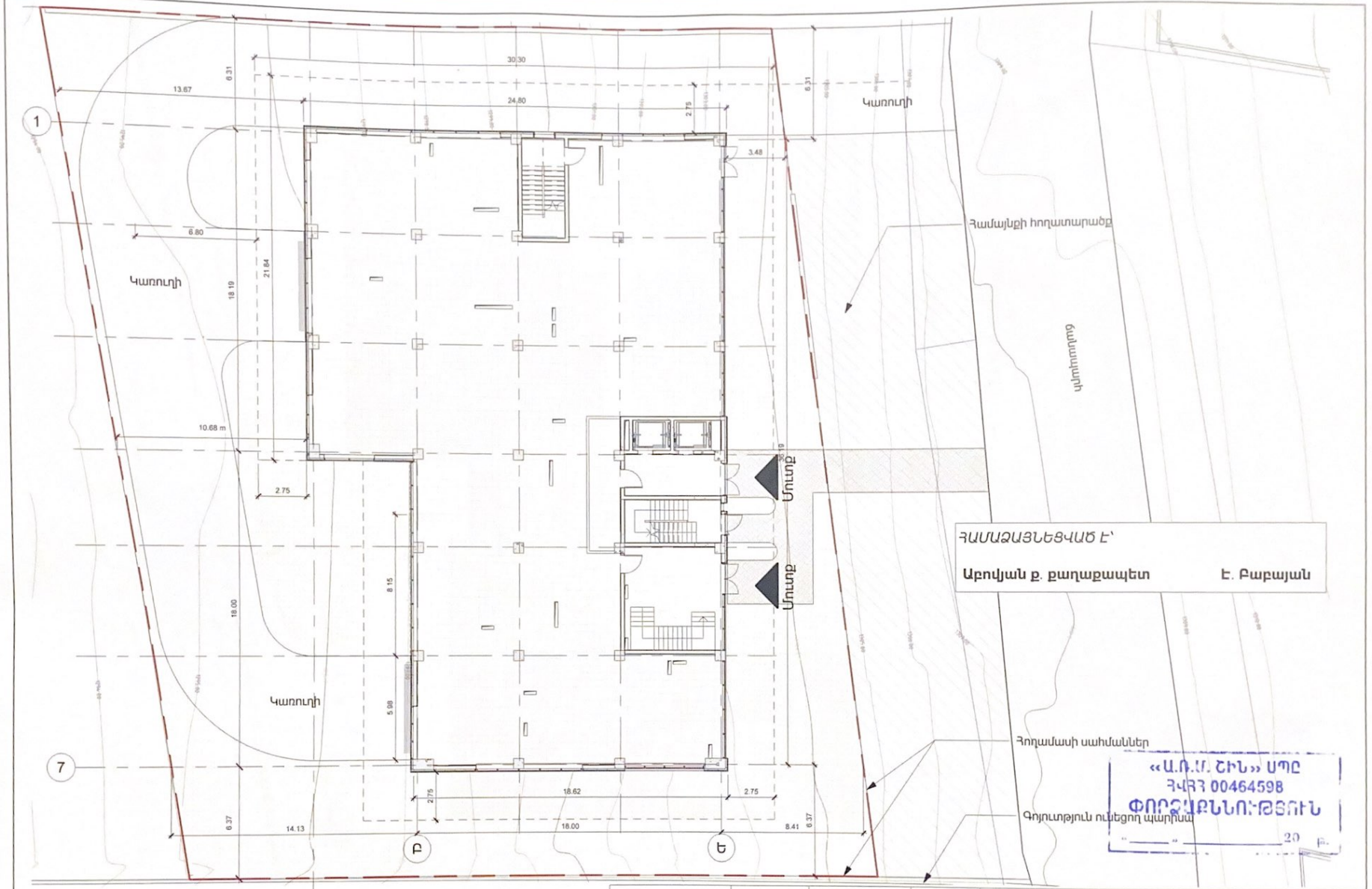


ՀԱՄԱՁԱՅՆԵՑՎԱԾ Է՝

Աբովյան ք. քաղաքապետ Է. Բաբայան

«Ա.Ռ.Մ. ՇԻՆ» ՍՊԸ
ՀՎՀՀ 00464598
ՓՈՐՁԱԳԻՏՈՒԹՅՈՒՆ
"____" _____ 20 թ.

Հողամասի սահմաններ

Գոյություն ունեցող պարիսպ

ՍԻՀԱՄԱՐԳ

ԱՍՖԱԼՏԲԵՏՈՆ

ԲԱՑԱԼԵ ՍԱԼԵՐՈՎ ԵԵՐԵՍՊԱՏՈՒՄ

8ՄՄ (մին) ԿԵՐԱՄԱԳՐԱՆԻՏԵ ԿԱՄ ԿԵՐԱՄԻԿԱԿԱՆ ՍԱԼԻԿՆԵՐՈՎ ԵՐԵՍԱՊԱՏՈՒՄ

PILLAR

| | | |
|---|---|---|
| Նախագծեց՝ | Ա. ԿԱՐԱՊԵՏՅԱՆ | |
| Ճ-100 | | |

ՊԱՏՎԻՐԱՏՈՒ՝ «ԳՐԻՆ ԴԵՎԵԼՈՓՄԵՆԹ» ՍՊԸ

ԲԱՑԱՌԱՆԻԿԱՐԱՆ ԲԱՆԿԵԼԻ ՇԵՆՔԻ ԱՇԽԱՏԱՆՔԱՅԻՆ ՆԱԽԱԳԻԾ
ՀՀ ԿՈՏԱՅՔԻ ՄԱՐԶ. ԱԲՈՎՅԱՆ, ՀԱՄԱՅՆՔ.Գ. ԱՌԻԼՋ.
Թ. ԱԲՈՎՅԱՆ, ԹԱՂԱՄԱՍ 8-ՐԴ ՓՈՂ. ԹԻՎ 2 ՀԱՍՑԵՈՒՄ

Գլխավոր Հատակագիծ 1 to 200

| ՓՈՒԼ | ԹԵՐԹ | ԹԵՐԹԵՐ |
|---|---|---|
| ԱՆ | 6 | 42 |

«ՊԻԼԼԱՐ» ՍՊԸ

| | |
|---|---|
| ՍԻԶԱՄԱՐԳ | ԲԱԶԱԼԵ ՍԱԼԵՐՈՎ ԵԵՐԵՍՊԱՏՈՒՄ |
| ԱՍՖԱԼՏԲԵՏՈՆ | 8ՄՄ (մին) ԿԵՐԱՄԱԳՐԱՆԻՏԵ ԿԱՄ ԿԵՐԱՄԻԿԱԿԱՆ ՍԱԼԻԿՆԵՐՈՎ ԵՐԵՍԱՊԱՏՈՒՄ |

PILLAR

| | | |
|---|---|---|
| Նախագծեց | Ա. ԿԱՐԱՊԵՏՅԱՆ | ՊԱՏՎԻՐԱՏՈՒ՝ «ԳՐԻՆ ԴԵՎԵԼՈՓՄԵՆԹ» ՍՊԸ |

ԲԱԶՄԱԲՆԱԿԱՐԱՆ ԲՆԱԿԵԼԻ ՇԵՆՔԻ ԱՇԽԱՏԱՆՔԱՅԻՆ ՆԱԽԱԳԻԾ
22 ԿՈՏԱՅՔԻ ՄԱՐԶ, ԱԲՈՎՅԱՆ ՀԱՄԱՅՆՔ, Գ. ԱՌԻՆՋ, Խ. ԱԲՈՎՅԱՆ ԹԱՂԱՄԱՍ 8-ՐԴ ՓՈՂ, ԹԻՎ 2 ՀԱՍՑԵՈՒՄ

| ՓՈՒԼ | ԹԵՐԹ | ԹԵՐԹԵՐ |
|---|---|---|
| ԱՆ | 7 | 42 |

Ճ-100.1

ՀՐՇԵՋ ՄԵՔԵՆԱՆԵՐԻ ՄՈՏԵՑՄԱՆ ՍԽԵՄԱՆ ՀԱՐԿ 2

«ՊԻԼԼԱՐ» ՍՊԸ

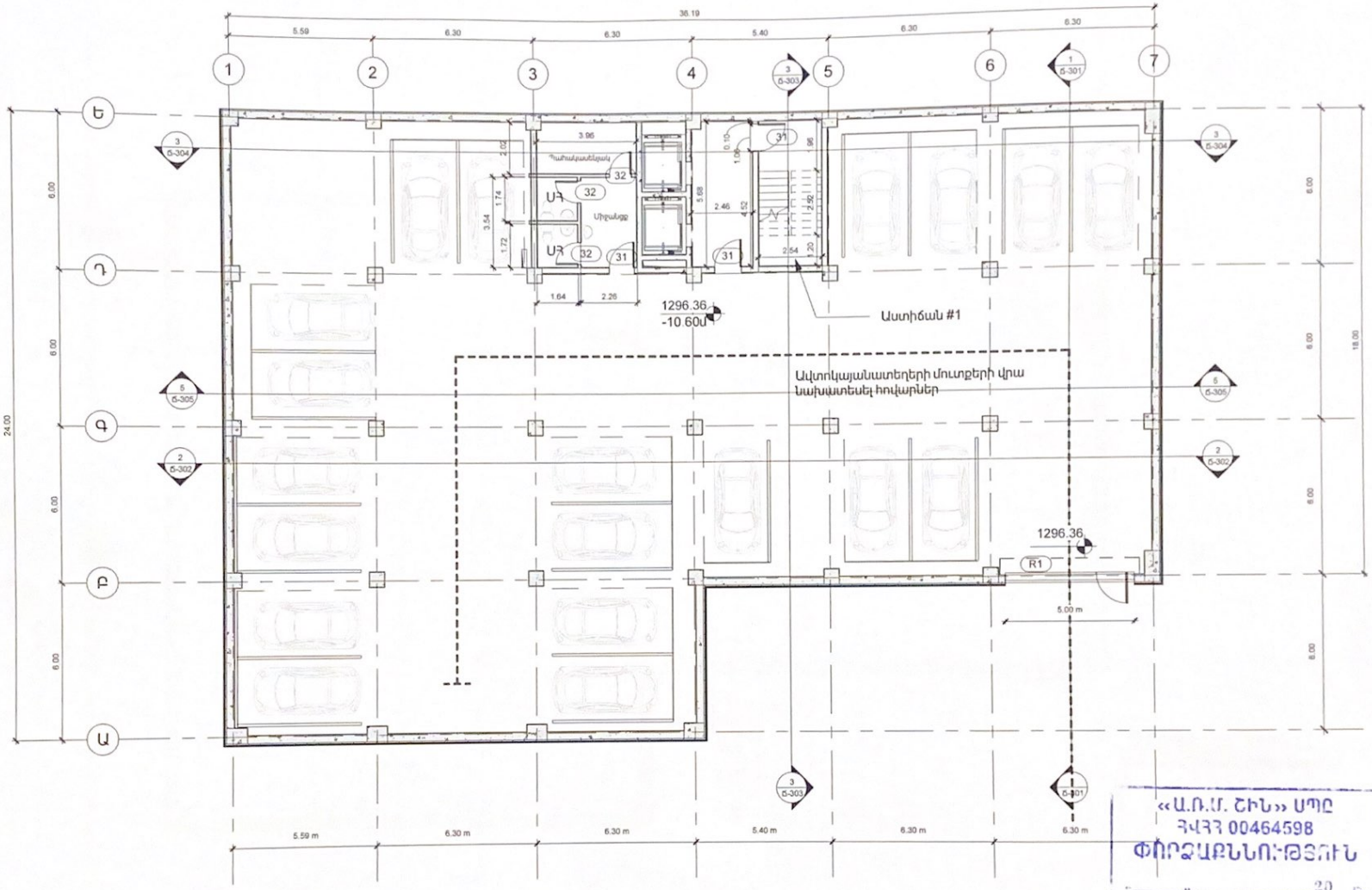


«Ա.Ռ.Մ. ՇԻՆ» ՍՊԸ
ՀՎՀՀ 00464598
ՓՈՐՁԱՔՆՆՈՒԹՅՈՒՆ
"_____" _____20 թ.

-3 ՀԱՐԿ (-10.60) Ավտոկայան
Ավտոկայանատեղերի Քանակը 19 տեղ 794 քմ

| | | | | | | |
|---|---|---|---|---|---|---|
| PILLAR | Նախագծեց | Ա. ԿԱՐԱՊԵՏՅԱՆ | ՊԱՏՎԻՐԱՏՈՒ՝ «ԳՐԻՆ ԴԵՎԵԼՈՓՄԵՆԹ» ՍՊԸ | | | |
| | | | ԲԱՅՍԱՐԱԿԱՐԱՆ ԹԱՂԱՄԱՍԻ ՇԵՆՔԻ ԱՇԽԱՏԱՆՔԱՅԻՆ ՆԱԽԱԳԻԾ ՀՀ ԿՈՏԱՅՔԻ ՄԱՐԶ, ԱԲՈՎՅԱՆ ՀԱՄԱՅՆՔ, Գ. ԱՌԻԼՋ, Թ. ԱԲՈՎՅԱՆ ԹԱՂԱՄԱՍ 8-ՐԴ ՓՈՂ. ԹԻՎ 2 ՀԱՍԵՑՈՒՄ | ՓՈՒԼ | ԹԵՐԹ | ԹԵՐԹԵՐ |
| | | | | ԱՆ | 8 | 42 |
| | Ճ-101 | | ՀԱՐԿ -3 (-10.60) Հատակագիծ | «ՊԻԼԼԱՐ» ՍՊԸ | | |

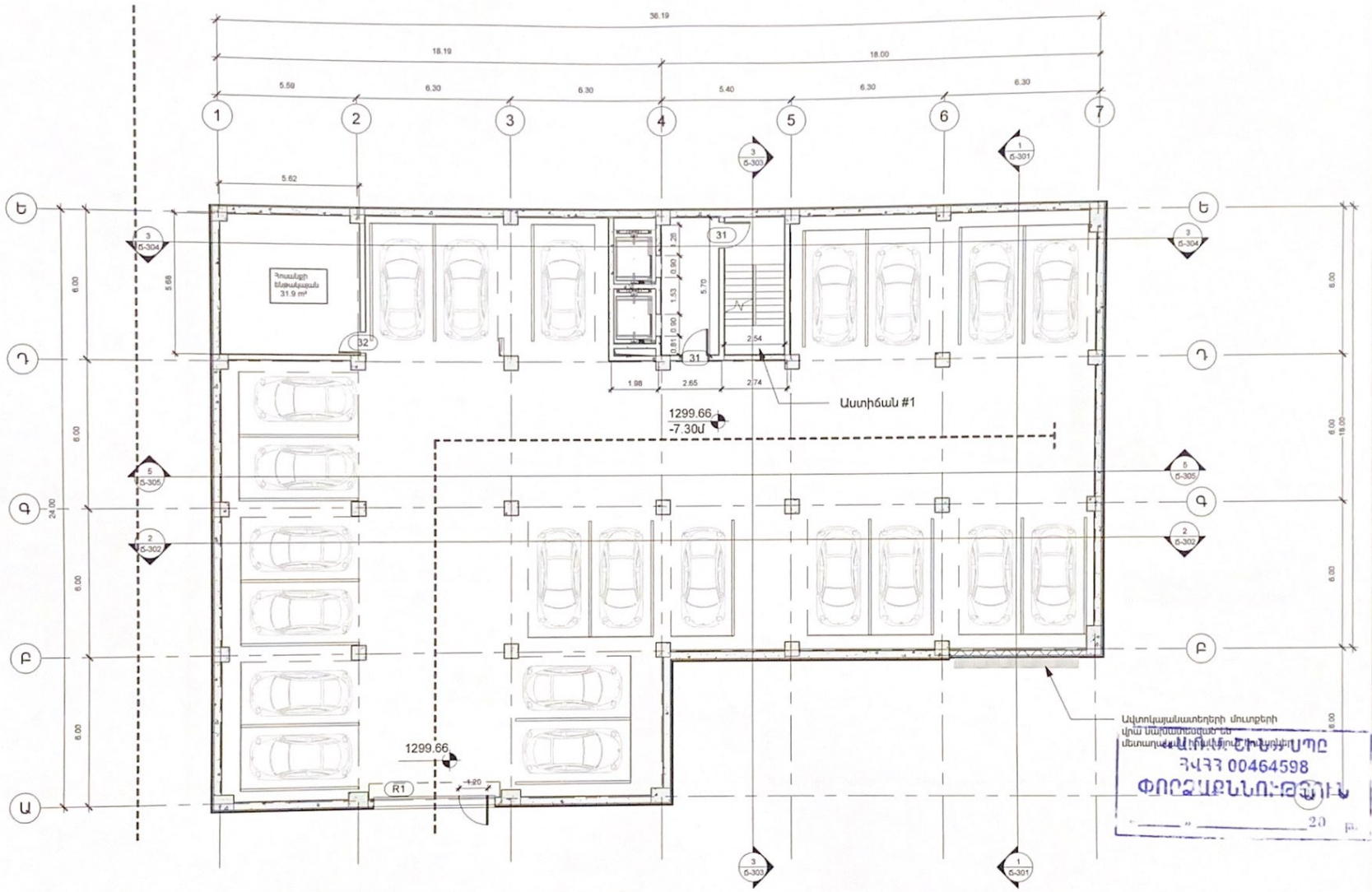


-2 ՀԱՐԿ (-7.30) Ավտոկայան
Ավտոկայանատեղերի Քանակը 21 տեղ 794 քմ

| | | | |
|---|---|---|---|
| Նախագծեց | Ա. ԿԱՐԱՊԵՏՅԱՆ | | ՊԱՏՎԻՐԱՏՈՒ՝ «ԳՐԻՆ ԴԵՎԵԼՈՓՄԵՆԹ» ՍՊԸ |
| Ճ-102 | | | ԲԱՑՄԱՐԱՎՄԱՆ ՊԱՆԿԵԼԻ ՇԵՆՔԻ ԱՇԽԱՏԱՆՔԱՅԻՆ ՆԱԽԱԳԻԾ 22 ԿՈՏԱՅՔԻ ՄԱՐՋ. ԱԶԻ-ԳԱՆ, ՀԱՍԱՐԱԿ. Գ. ԱՌԻԼՋ, Թ. ԱԶԻՄԳԱՆ, ԹԱՂԱՄԱՍ 8-ՐԴ ՓՈՂՈՑ, ԹԻՎ 2 ՀԱՍՑԵՈՒՄ |
| | | | ՀԱՐԿ -2 (-7.30) Հատակագիծ |

| ՓՈՒԼ | ԹԵՐԹ | ԹԵՐԹԵՐ |
|---|---|---|
| ԱՆ | 9 | 42 |

«ՊԻԼԼԱՐ» ՍՊԸ

ՀԱՅԱՍՏԱՆԻ ՀԱՆՐԱՊԵՏՈՒԹՅՈՒՆ
ՀՎՀՀ 00464598
ՓՈՐՁԱՔՆՆՈՒԹՅՈՒՆ
20 թ.

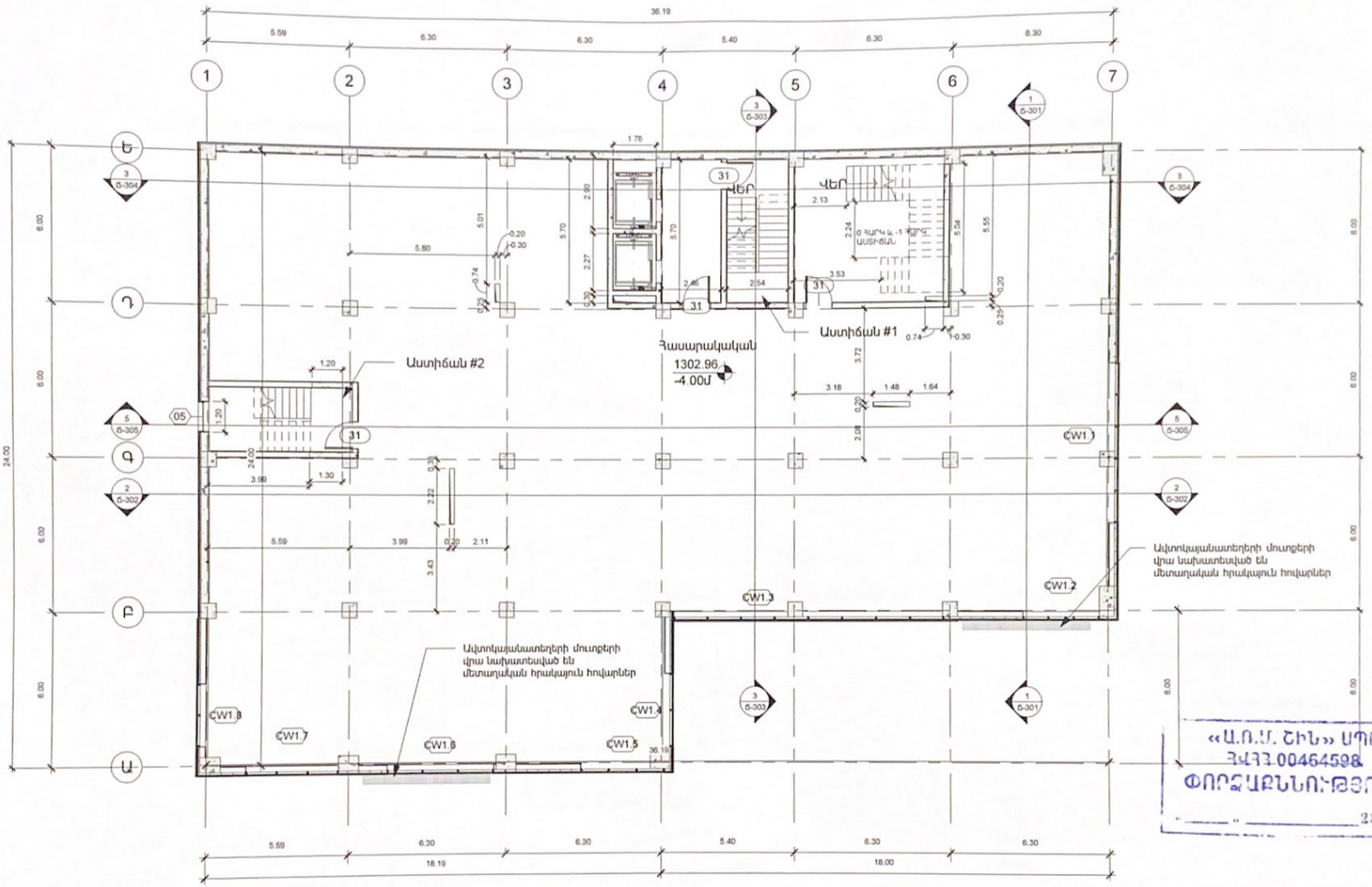


«Ա.Ռ.Մ. ՇԻՆ» ՍՊԸ
ՀՎՀՀ 00464598
ՓՈՐՁԱՔՆՆՈՒԹՅՈՒՆ
"____" _____ 20 թ.

-1 ՀԱՐԿ (-4.00) Հասարակական
մակերես 805քմ

| | | | | | | |
|---|---|---|---|---|---|---|
| PILLAR | Նախագծեց | Ա. ԿԱՐԱՊԵՏՅԱՆ | | ՊԱՏՎԻՐԱՏՈՒ՝ «ԳՐԻՆ ԴԵՎԵԼՈՓՄԵՆԹ» ՍՊԸ | | |
| | | | | ԲԱՅՄԱԲԼԻԿԱՆ ԲԱՆԿԵՐԻ ՇԵՆՔԻ ԱՇԽԱՏԱՆՔԱՅԻՆ ՆԱԽԱԳԻԾ ՀՀ ԿՈՏԱՅՔԻ ՄԱՐԶ, ԱՐՈՎՅԱՆ ՀԱՍՏԱՆՔ, Գ. ԱՌԻՆՋ, Թ. ԱԲՈՎՅԱՆ ՓՈՂՈՑԱՅԻ 8-ՐԴ ՓՈՂ, ԹԻՎ 2 ՀԱՍՏԵՆՈՒՄ | ՓՈՒԼ | ԹԵՐԹ | ԹԵՐԹԵՐ |
| | Ճ-103 | | | | ԱՆ | 10 | 42 |
| | | | | ՀԱՐԿ -1 (-4.00) Հատակագիծ | «ՊԻԼԼԱՐ» ՍՊԸ | |

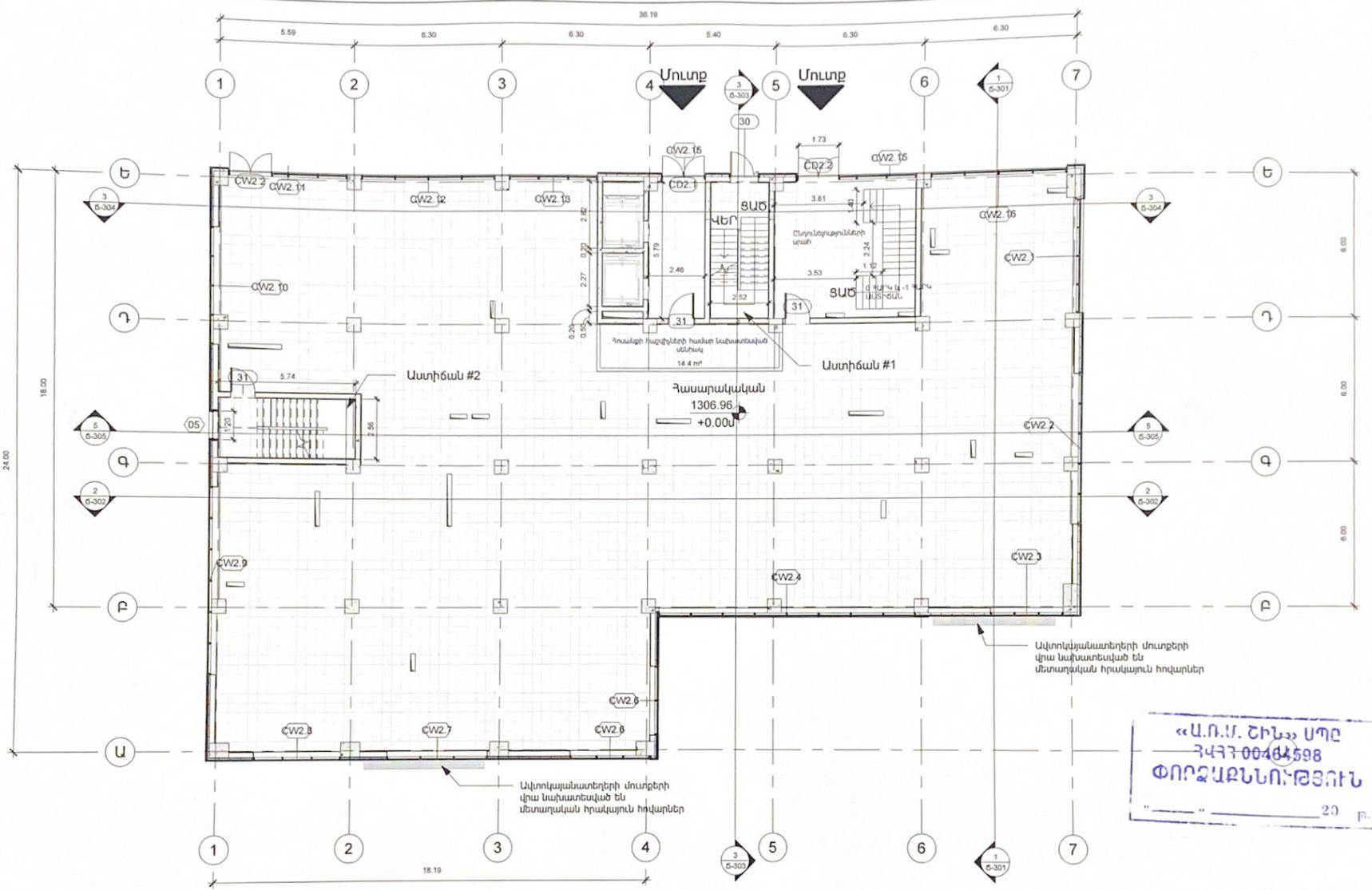


«Ա.Ռ.Ա. ՇԻՆ» ՍՊԸ
ՀԿՀՀ 00464598
ՓՈՐՁԱՔՆՆՈՒԹՅՈՒՆ
"____" _____ 20 թ.

0 ՄՈՒՏՔԻ ՀԱՐԿ (+0.00) Հասարակական
806 քմ 40%
մակերես 805քմ

| | | | |
|---|---|---|---|
| PILLAR | Նախագծեց՝ Ա. ԿԱՐԱՊԵՏՅԱՆ | ՊԱՏՎԻՐԱՏՈՒ՝ «ԳՐԻՆ ԴԵՎԵԼՈՓՄԵՆԹ» ՍՊԸ | Մուտքի Հարկ 1 Հատակագիծ<br>Ըստ +0.30 Նիշ Մ1:100 |
| | Ճ-104 | ԲԱՑՄԱԼԱՎԱՄԱՆ ԲԱԼԵԼԻ ՇԵՆՔԻ ԱՇԽԱՏԱՆՔԱՅԻՆ ՆԱԽԱԳԻԾ<br>22 ԿՈՏՅԱՆԻ ՄԱՐՁ. ԱԲՈՎՅԱՆ ՀԱՍԱՐԱԿ. Գ. ԱՌԻԼԶ.<br>Խ. ԱԲՈՎՅԱՆ, ՔԱՂԱՔԱՅԻՆ 8.ՄԻ ՓՈՂ. ԹԻՎ 2 ՀԱՍՑԵՈՒՄ | ՓՈՒԼ ԹԵՐԹ ԹԵՐԹԵՐ<br>ԱՆ 11 42 |
| | | ՀԱՐԿ 1 ՄՈՒՏՔԻ ՀԱՐԿ (+0.00) | «ՊԻԼԼԱՐ» ՍՊԸ |

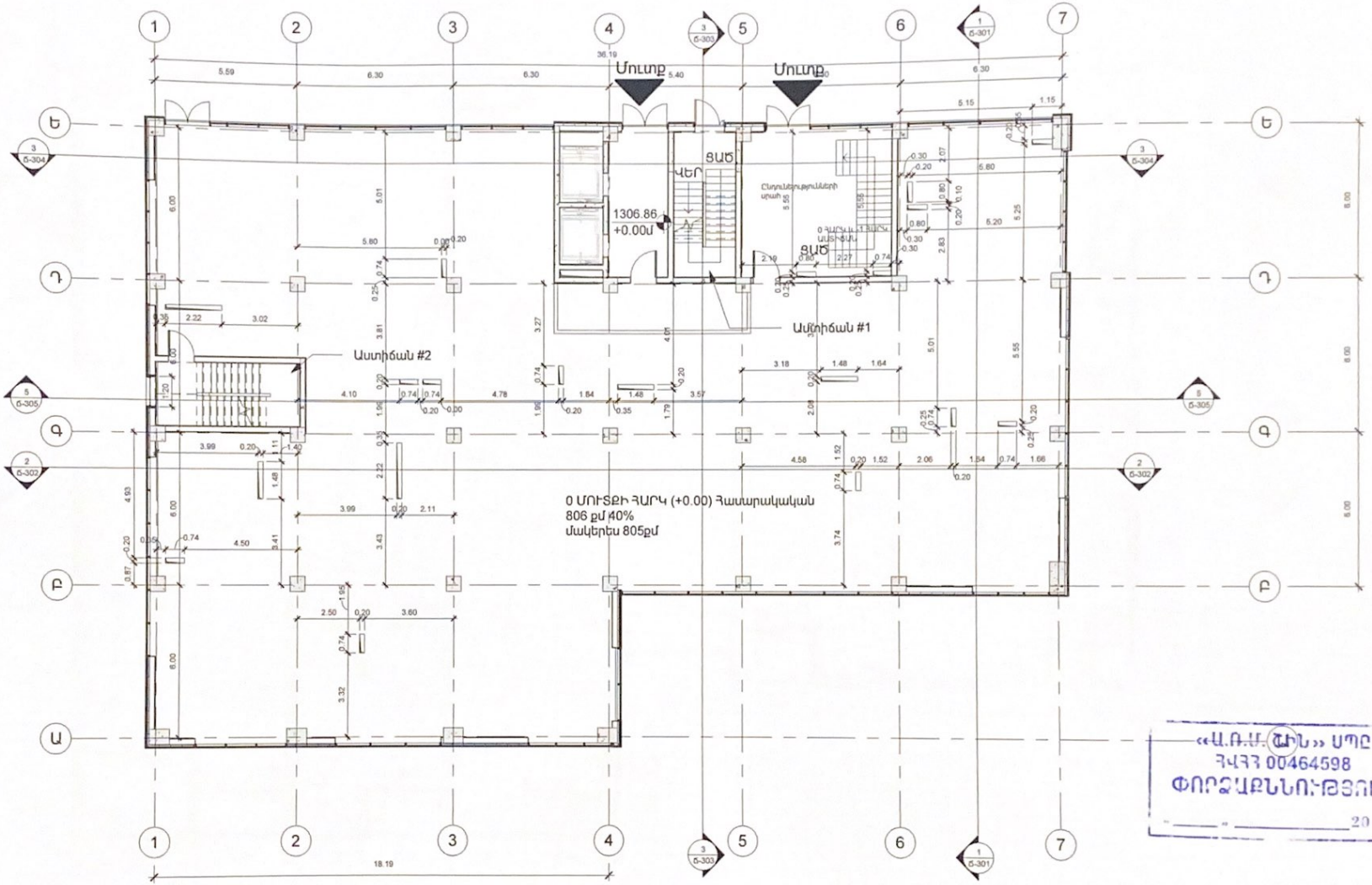


«Ա.Ռ.Ա.Ջ.Ի.Ն» ՍՊԸ
ՀՎՀՀ 00464598
ՓՈՐՁԱՔՆՆՈՒԹՅՈՒՆ
"____" _____ 20__ թ.

## ՄՈՒՏՔԻ ՀԱՐԿ 1 (+0.00) Շախտահներու Հատակագիծ

1 : 150

| | | | |
|---|---|---|---|
| Նախագծեց՝ | Ա. ԿԱՐԱՊԵՏՅԱՆ | ՊԱՏՎԻՐԱՏՈՒ՝ «ԳՐԻՆ ԴԵՎԵԼՈՓՄԵՆԹ» ՍՊԸ | |
| Ճ-104.1 | | ԲԱՅՄԱՐԱՎԱՆԱՐԱՆ, ԲԱՎԵԼԻ ՇԵՆՔԻ ԱՇԽԱՏԱՆՔԱՅԻՆ ԼԱՆԱՇԻՆՈՎ ՀՀ ԿՈՏԱՅՔԻ ՄԱՐԶ, ԱՐՈՎՅԱՆ ՀԱՍԱՏԱՆ.Գ. ԱՌԻՆ.Թ. ԱԲՈՎՅԱՆ ՓՈՂՈՑ ԹԻՎ 2 ՀԱՍԱՏԵՂԻՄ | ՄՈՒՏՔԻ ՀԱՐԿ 1 (+0.00) Շախտահներու Հատակագիծ | ՓՈՒԼ: ԱՆ; ԹԵՐԹ՝ 12; ԹԵՐԹԵՐ՝ 42; «ՊԻԼԼԱՐ» ՍՊԸ |

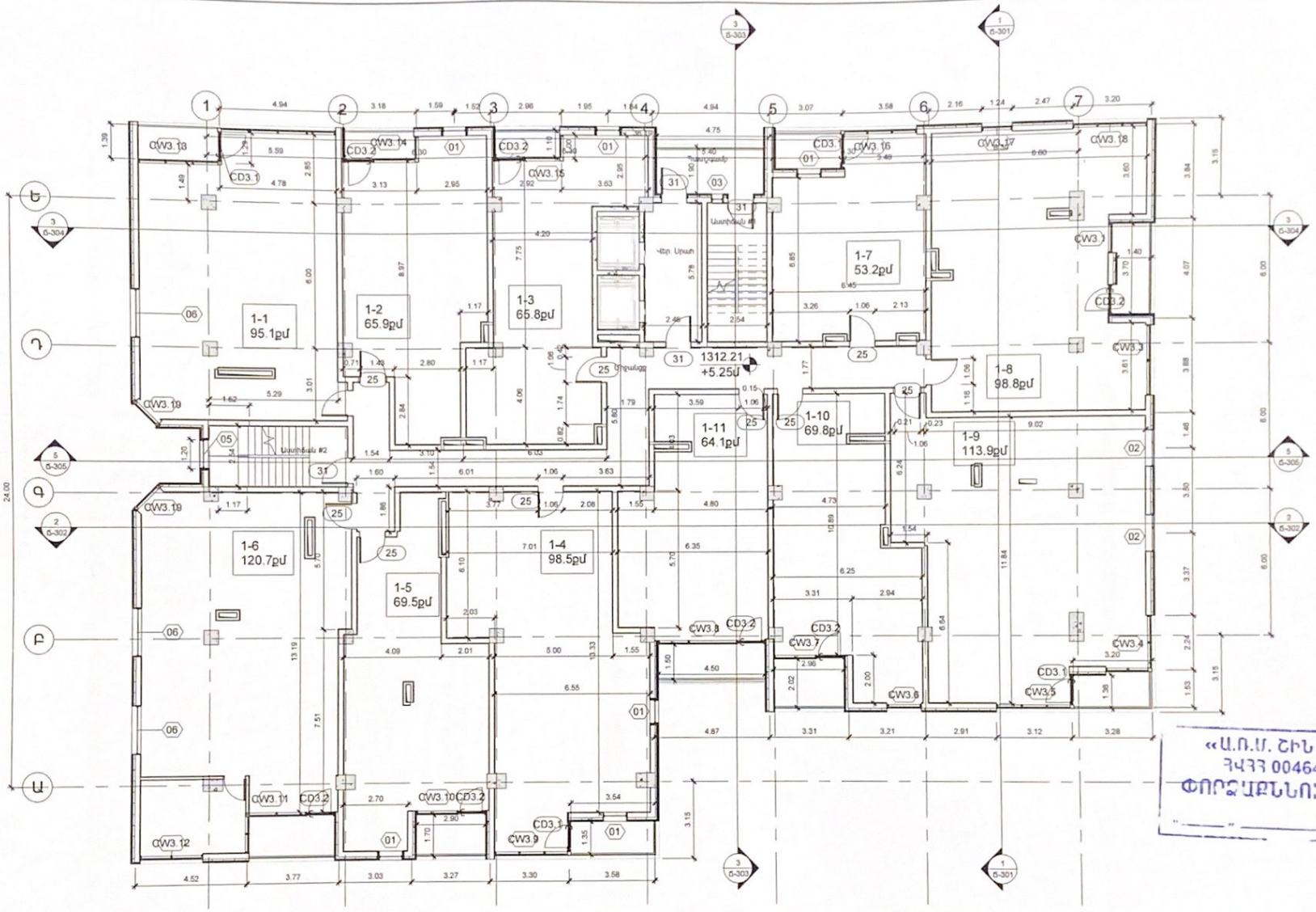


«Ա.Ռ.Մ. ՇԻՆ» ՍՊԸ
ՀԿՀՀ 00464598
ՓՈՐՁԱՔՆՆՈՒԹՅՈՒՆ
"____" _____ 20__ թ.

| | | | |
|---|---|---|---|
| Նախագծեց՝ | Ա. ԿԱՐԱՊԵՏՅԱՆ | ՊԱՏՎԻՐԱՏՈՒ՝ «ԳՐԻՆ ԴԵՎԵԼՈՓՄԵՆԹ» ՍՊԸ | |
| | | ԲԱՅՄԱԲԱՐԱՐԱՆ ԲԱՆԿԵՐԻ ՇԵՆՔԻ ԱՇԽԱՏԱՆՔԱՅԻՆ ՆԱԽԱԳԻԾ<br>22 ԿՈՏԱՅՔԻ ՄԱՐԶ. ԱՐՈՎՅԱՆ ՀԱՄԱՅՆՔ. 9. ԱՌՈՒՑ.<br>Թ. ԱԲՈՎՅԱՆ ՓՈՂՈՑ 8-ՐԴ ՓՈՂ. ԹԻՎ 2 ՀԱՍՑԵՈՒՄ | ՓՈՒԼ / ԹԵՐԹ / ԹԵՐԹԵՐ<br>ԱՆ / 13 / 42 |
| Ճ-105 | | ՀԱՐԿ 2 (+5.25) | «ՊԻԼԼԱՐ» ՍՊԸ |

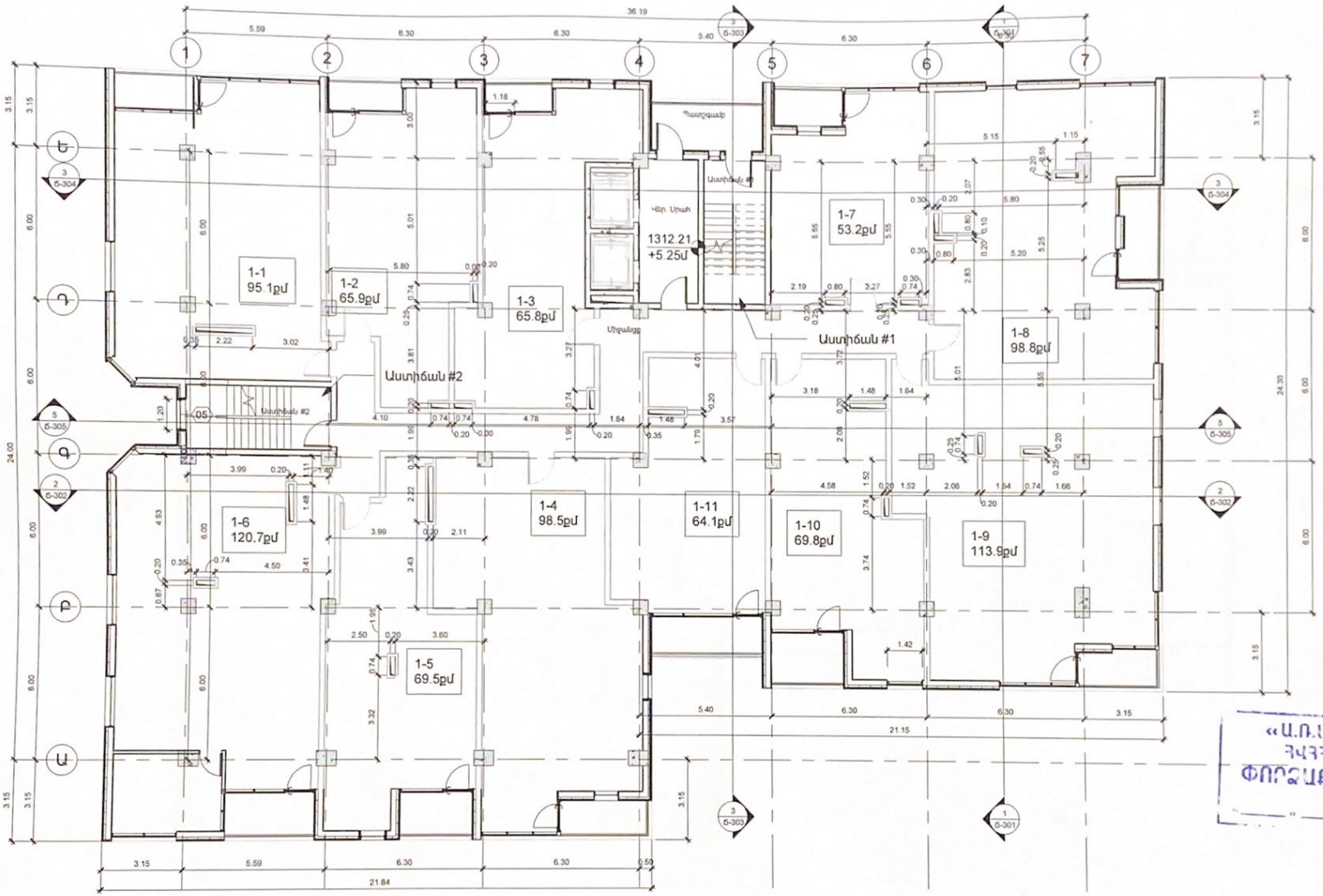


«Ա.Ռ.Մ. ՇԻՆ» ՍՊԸ
ՀՎՀՀ 00464598
ՓՈՐՁԱՔՆՆՈՒԹՅՈՒՆ
" " 20

| | | | |
|---|---|---|---|
| PILLAR | Նախագծեց | Ա. ԿԱՐԱՊԵՏՅԱՆ | ՊԱՏՎԻՐԱՏՈՒ՝ «ԳՐԻՆ ԴԵՎԵԼՈՓՄԵՆԹ» ՍՊԸ |
| | Ճ-105.1 | | ԲԱՇՄԱԲԱՎԱՐԱՆ, ԲԱՂԿԵՎԻ-ՇԵՆՔԻ ԱՇԽԱՏԱՆՔԱՅԻՆ ՆԱԽԱԳԻԾ 22 ԿՈՏԱՅՔԻ ՄԱՐԶ, ԱԲՈՎՅԱՆ ՀԱՄԱՅՆՔ, Գ. ԱՌԻԼՋ, Խ. ԱԲՈՎՅԱՆ ՓՈՂՈՑ 8-ՐԴ ՓՈՂ, ԲԻՎ 2 ՀԱՍԵՑՈՒՄ |
| | | | ՀԱՐԿ 2 (+5.25) Հոթանի Հատակագիծ |

| ՓՈՒԼ | ԹԵՐԹ | ԹԵՐԹԵՐ |
|---|---|---|
| ԱՆ | 14 | 42 |

«ՊԻԼԼԱՐ» ՍՊԸ

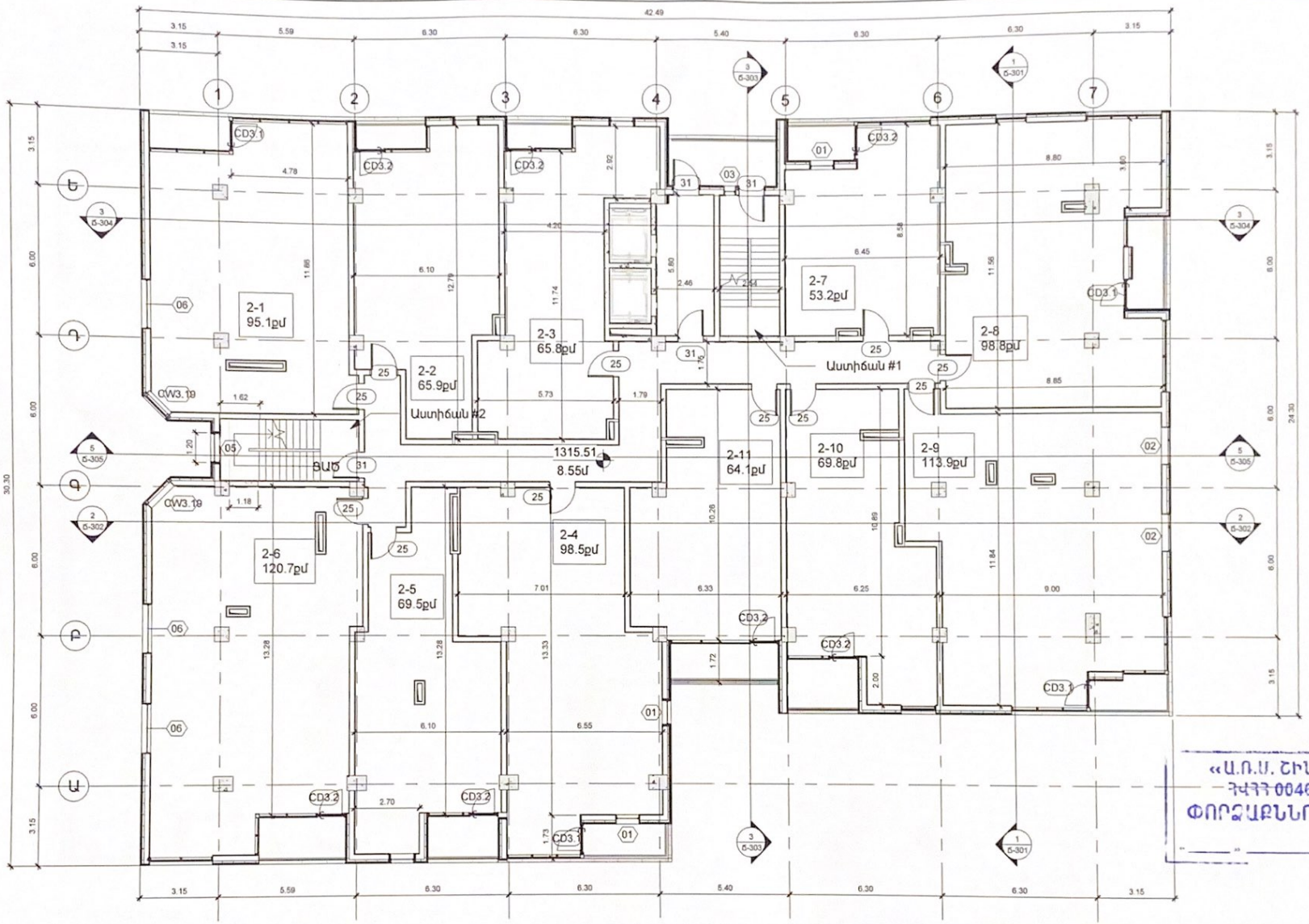


«Ա.Ռ.Ա. ՇԻՆ» ՍՊԸ
ԴԱԴԴ 00464598
ՓՈՐՁԱՔՆՆՈՒԹՅՈՒՆ
"____" _____ 20 թ.

| | | | |
|---|---|---|---|
| PILLAR | Նախագծեց | Ա. ԿԱՐԱՊԵՏՅԱՆ | ՊԱՏՎԻՐԱՏՈՒ՝ «ԳՐԻՆ ԴԵՎԵԼՈՓՄԵՆԹ» ՍՊԸ |
| | Ճ-106 | | ԲԱՍՄԱԲԼԻԿԱՆ ԲՆԱԿԵԼԻ ՇԵՆՔԻ ԱՇԽԱՏԱՆՔԱՅԻՆ ԼԱՆՋԱԳԻՏ<br>22 ԿՈՏԱՅՔԻ ՄԱՐԶ. ԱԲՈՎՅԱՆ ՀԱՍԱՅԱՔ. 9. ԱՌԻԼՋ.<br>Թ. ԱԲՈՎՅԱՆ ԹԱՂԱՄԱՍ 8-ՐԴ ՓՈՂ. ԲԼՈՒ 2 ՀԱՍԱՑՈՒՄ<br>ՀԱՐԿ 3 (+8.55) |

| ՓՈՒԼ | ԹԵՐԹ | ԹԵՐԹԵՐ |
|---|---|---|
| ԱՆ | 15 | 42 |

«ՊԻԼԼԱՐ» ՍՊԸ

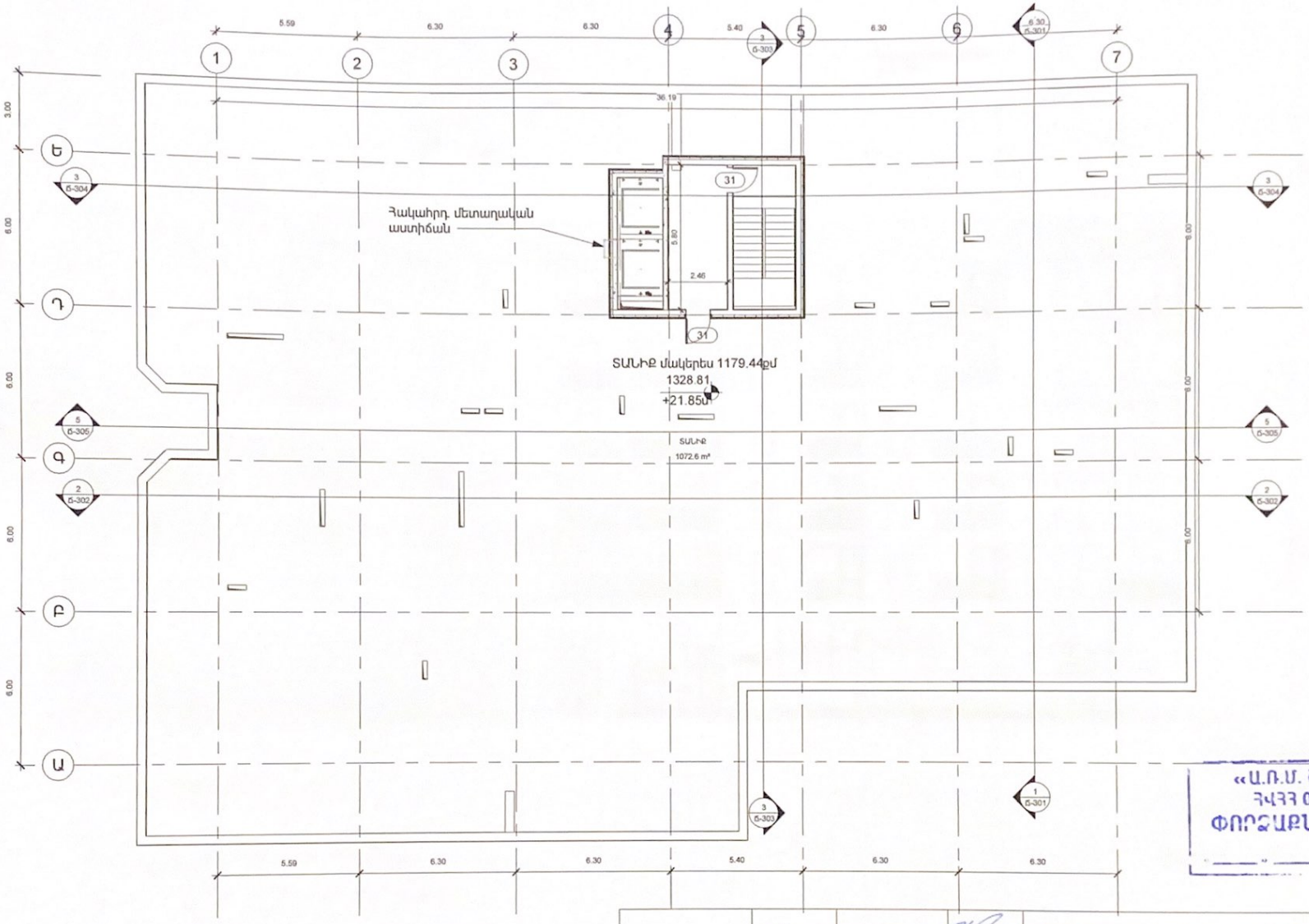


«Ա.Ռ.Մ. ՇԻՆ» ՍՊԸ
ՀՎՀՀ 00464598
ՓՈՐՁԱՔՆՆՈՒԹՅՈՒՆ
"____" _____ 20 թ.

| | | | | | |
|---|---|---|---|---|---|
| PILLAR | Հաստատեց՝ | Ա. ԿԱՐԱՊԵՏՅԱՆ | ՊԱՏՎԻՐԱՏՈՒ՝ «ԳՐԻՆ ԴԵՎԵԼՈՓՄԵՆԹ» ՍՊԸ | | |
| | | | ԲԱՁՄԱԲԱՎԱԿԱՆ ԲԱՆԿԵԼԻ ՇԵՆՔԻ ԱԶԱՏԱՆՔԱՅԻՆ ՆԱԽԱԳԻԾ ՀՀ ԿՈՏԱՅՔԻ ՄԱՐԶ, ԱՐՈՎՅԱՆ ՀԱՄԱՅՆՔ, Գ. ԱՌԻԼՋ, Խ. ԱԲՈՎՅԱՆ, ՓՈՂԱՄԱՍԱ 8-ՐԴ ՓՈՂ, ՓԽՎ 2 ՀԱՍՑԵՈՒՄ | ՓՈՒԼ | ԹԵՐԹ | ԹԵՐԹԵՐ |
| | Ճ-110 | | | ԱՆ | 23 | 42 |
| | | | ՏԱՆԻՔ (+21.85) | «ՊԻԼԼԱՐ» ՍՊԸ | | |

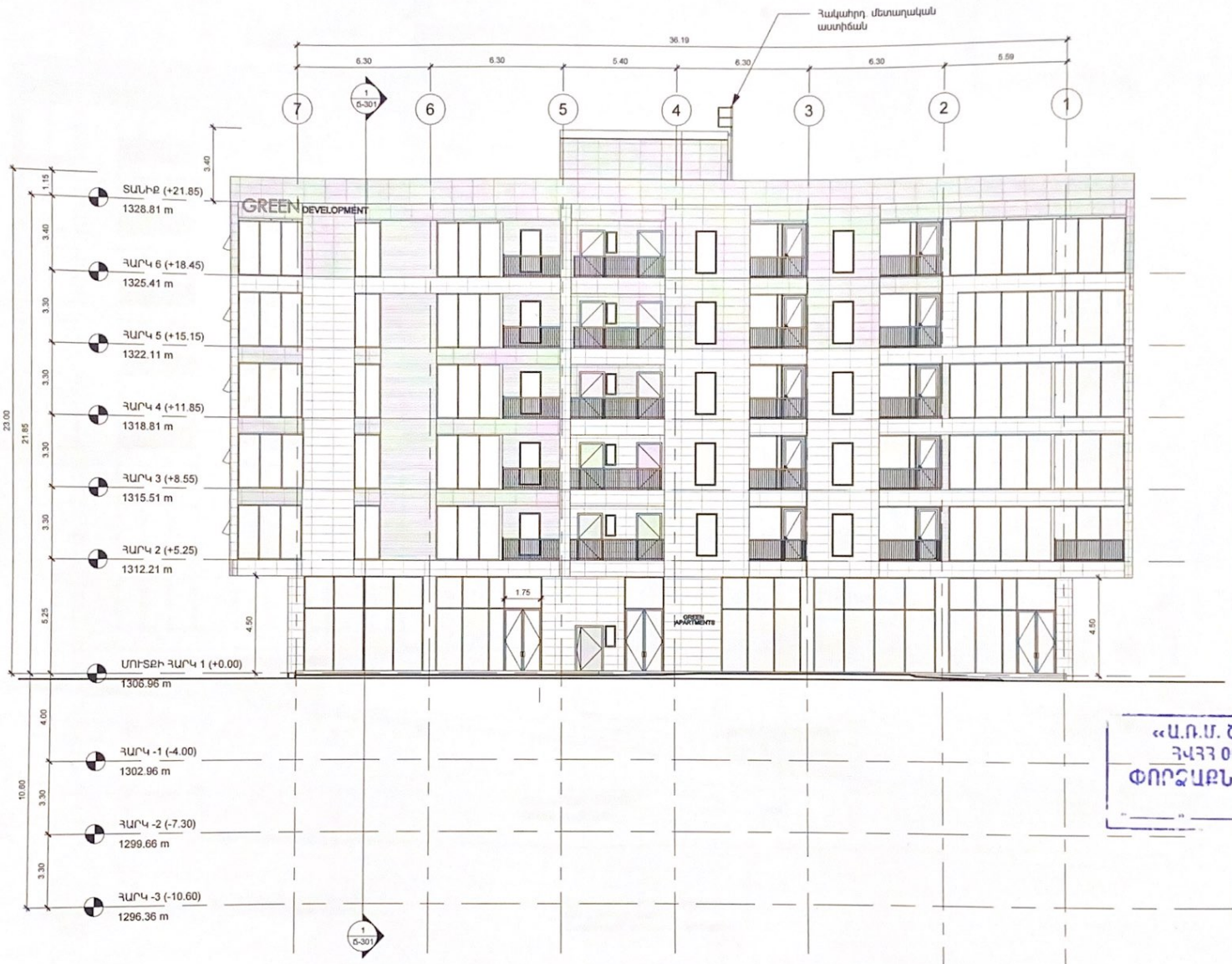


PILLAR

ՊԱՏՎԻՐԱՏՈՒ՝
«ԳՐԻՆ ԴԵՎԵԼՈՓՄԵՆԹ» ՍՊԸ

ԲԱԶՄԱԲՆԱԿԱՐԱՆ, ՐԱՌԵԼԻ ԵՎ ԼՈՒՄԱՅԻՆ ԱԶԴԵՑՈՒԹՅՈՒՆՆԵՐԻ ԱՆՇԱՐԺ

ՀՀ ԿՈՏԱՅՔԻ ՄԱՐԶ, ԱՐՄԱՎԻՐ ՀԱՄԱՅՆՔԻ Գ. ԱՌԻՆՋ, Թ. ԱՎԻՇԵՆԻ ՓՈՂՈՑ 6 Գ/Տ ԵՎ Գ/Տ 2 ՀԱՍՑԵՆԵՐԻ

Նախագծեց
Ա. ԿԱՐԱՊԵՏՅԱՆ

«Ա.Ռ.Մ. ՇԻՆ» ՍՊԸ
ՀՎՀՀ 00464598
ՓՈՐՁԱԲՆՈՒԹՅՈՒՆ

Ճարտ.
Տես «1-7»
Հանձնարարության

"____" _____ 20 թ.

Ճ-201

| ՓՈՒԼ | ԹԵՐԹ | ԹԵՐԹԵՐ |
|---|---|---|
| ԱՆ | 24 | 42 |

«ՊԻԼԼԱՐ» ՍՊԸ

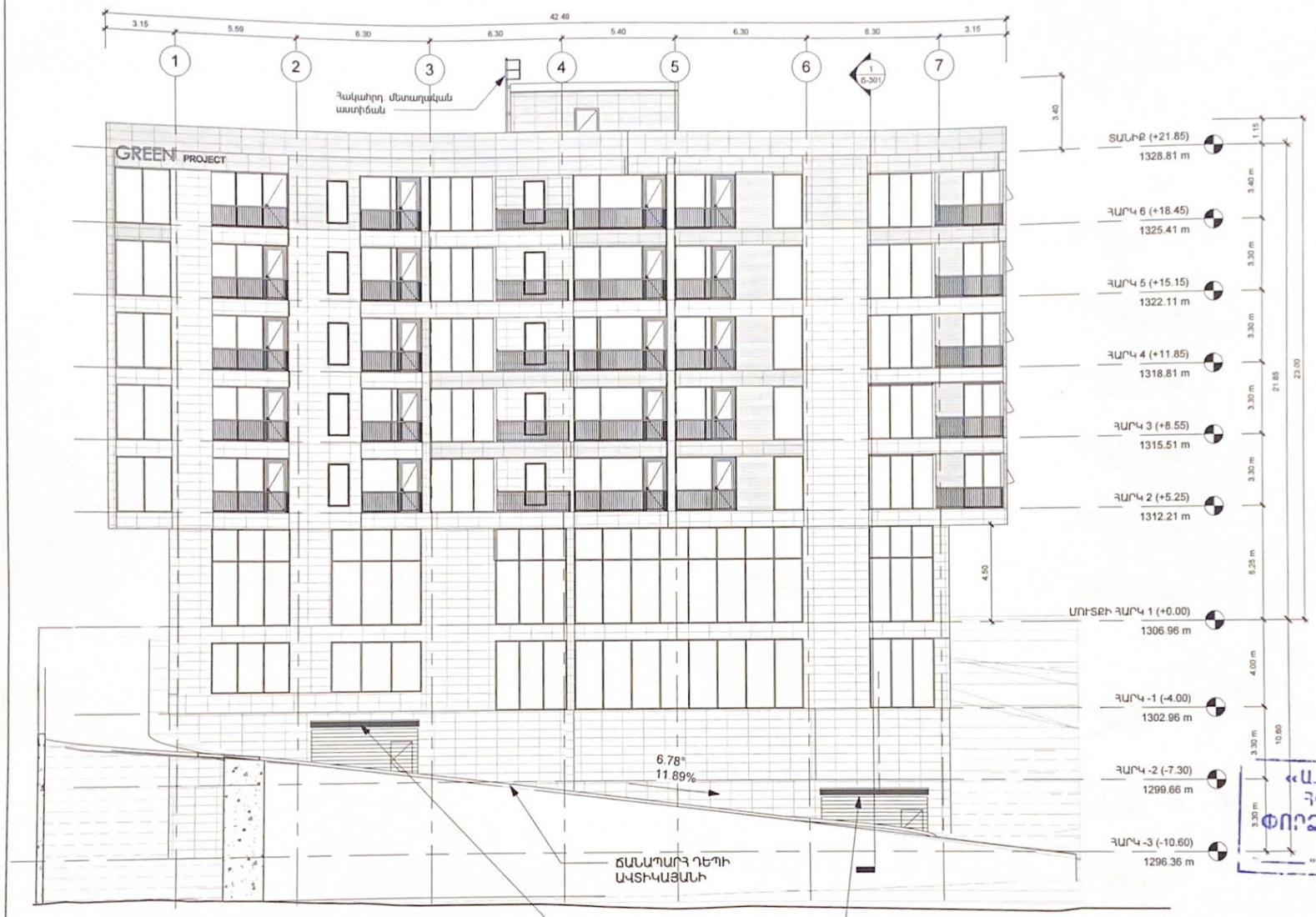


## Ճակատ Ըստ «7-1» Առանցքների

1 : 175

PILLAR

ՊԱՏՎԻՐԱՏՈՒ՝
«ԳՐԻՆ ԴԵՎԵԼՈՓՄԵՆԹ» ՍՊԸ

ԲԱԶՄԱԲՆԱԿԱՐԱՆ ԲԱՆԱՎԵԼՔ ԵՌԱԳԻՐ
ԱՇԽԱՏԱՆՔԱՅԻՆ ՆԱԽԱԳԻԾ
ՀՀ ԿՈՏԱՅՔԻ ՄԱՐԶ, ԱԲՈՎՅԱՆ, ՀԱՍՏԱՆԻ Գ. ԱՌԻՄԱ, Թ. ԱԲՈՎՅԱՆ, ՓԱՐԱՍԱՅԻՆ 8 ՀԱ ՓՈՂ. ԹՎ-2 ՀԱՍՑԵՈՒՄ

Նախագծեց՝
Ա. ԿԱՐԱՊԵՏՅԱՆ

«Ա.Ռ.Մ. ՇԻԼ» ՍՊԸ
ՀԱՅՀ 00454598
Ընդ. «7-1»
ՓՈՐՁԱՔՆՆՈՒԹՅԱՆ

Առանցքների
"" 20 թ.

Ճ-202

| ՓՈՒԼ | ԹԵՐԹ | ԹԵՐԹԵՐ |
|---|---|---|
| ԱՆ | 25 | 42 |

«ՊԻԼԼԱՐ» ՍՊԸ

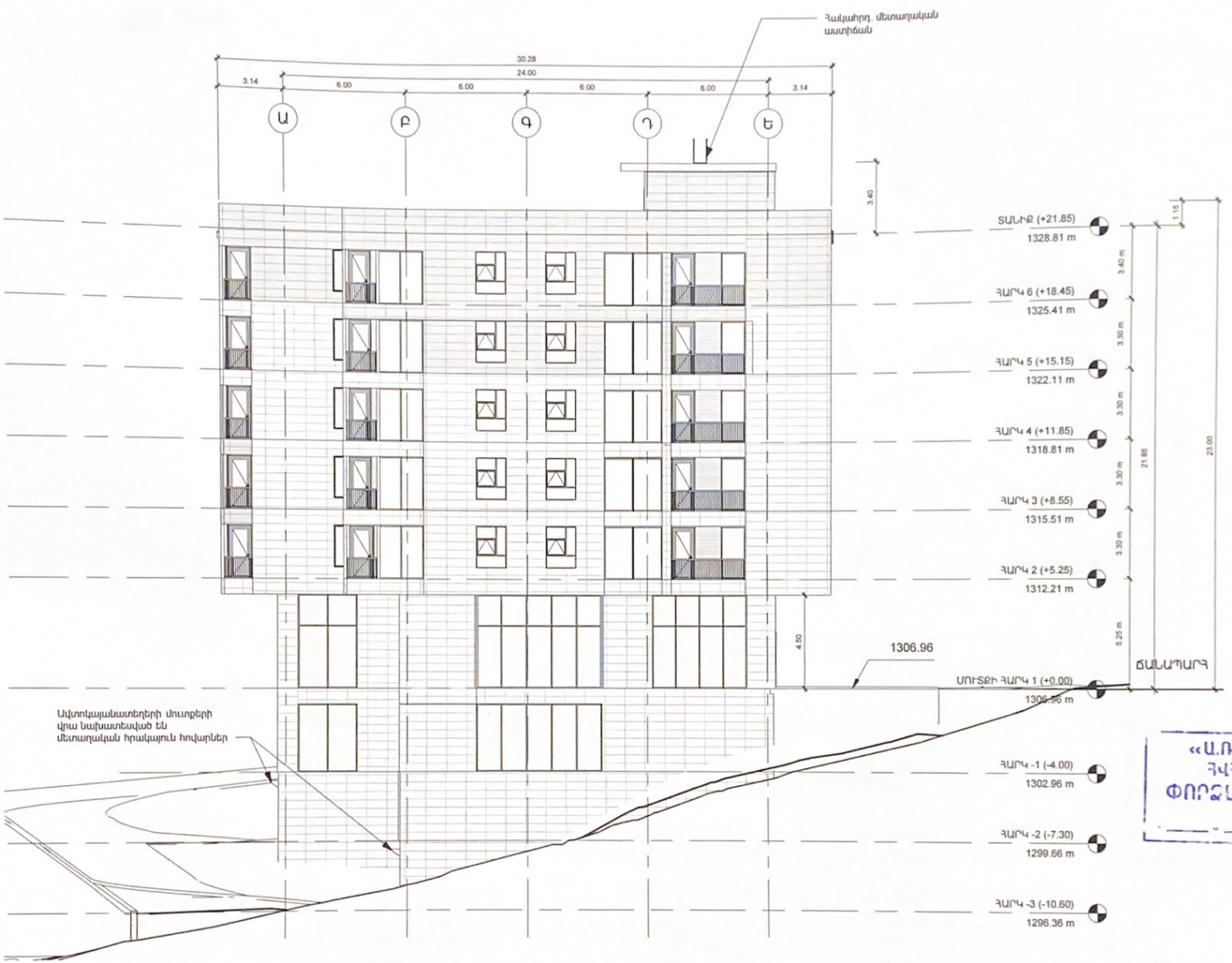


PILLAR

ՊԱՏՎԻՐԱՏՈՒ՝
«ԳՐԻՆ ԴԵՎԵԼՈՓՄԵՆԹ» ՍՊԸ

ԲԱԶՄԱԲՆԱԿԱՐԱՆ ԲԱՐՁՐԱԿԱՆ ՇԵՆՔԻ ԿԱՌՈՒՑՄԱՆ ԵՎ ԱՌԱՆՑՔԱՅԻՆ ՀԱՄԱԼՍԱՐԱՆԻ ԿԱՌՈՒՑՄԱՆ

Նախագծեց՝
Ա. ԳԵՎՈՐԳՅԱՆ

«Ա.Ռ.Մ. ՇԻՆ» ՍՊԸ
ՀՎՀՀ 00464508
ՓՈՐՁԱԲՆԱԿԱՆԱՑՎԱԾ Է

Հաստատող
Ճարտարապետ
Առանցքների

Ճ-203

| ՓՈՒԼ | ԹԵՐԹ | ԹԵՐԹԵՐ |
|---|---|---|
| ԱՆ | 26 | 42 |

«ՊԻԼԼԱՐ» ՍՊԸ

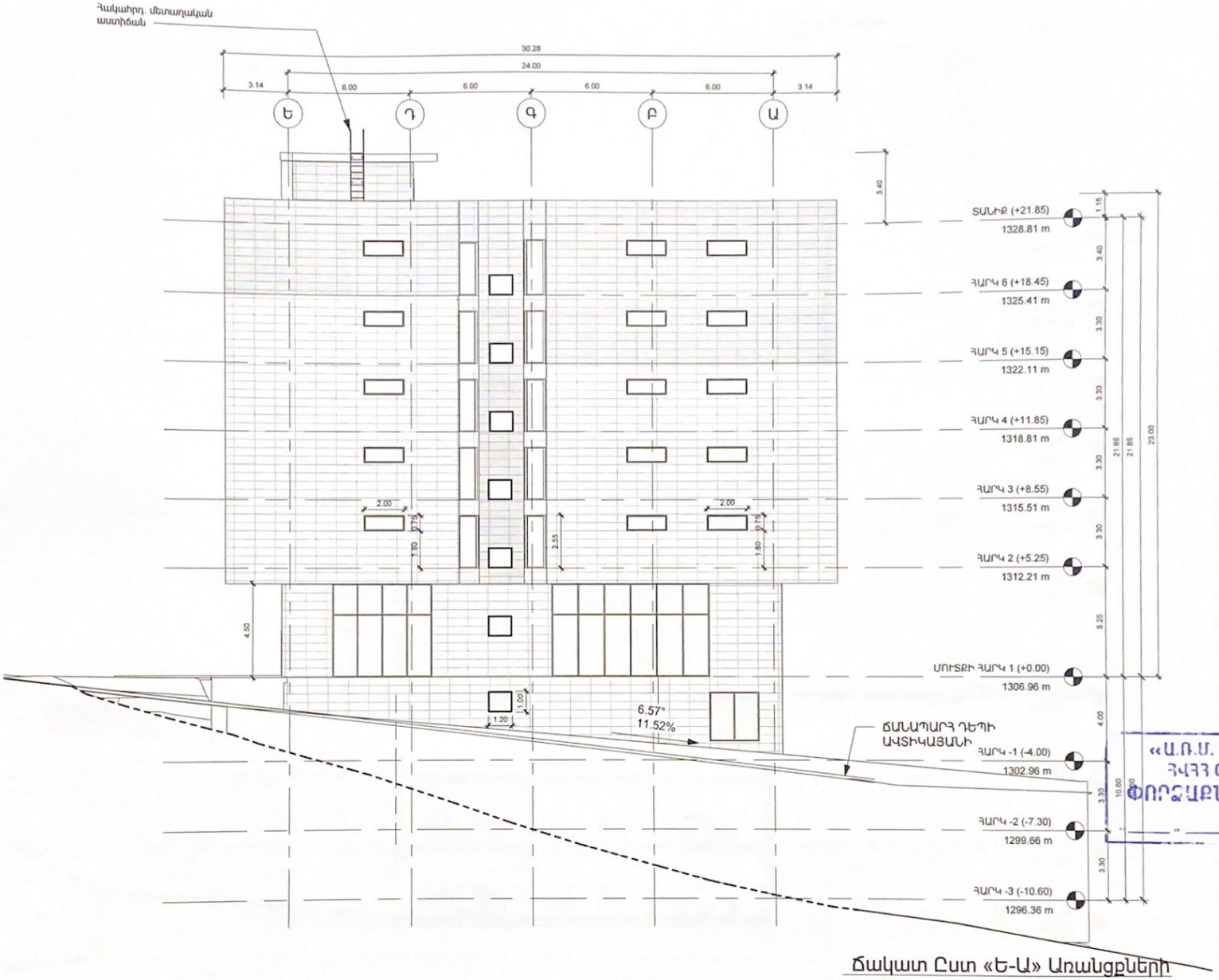


Ճակատ Ըստ «Ե-Ա» Առանցքների
1 : 175

PILLAR

ՊԱՏՎԻՐԱՏՈՒ՝
«ԳՐԻՆ ԴԵՎԵԼՈՓՄԵՆԹ» ՍՊԸ

ԲԱԶՄԱԲՆԱԿԱՐԱՆ ԲԱՆԱՎԵԼԻ ԵՎԼԻՆ
ԱԲՈՒՍՏԱՄԱՆԻ ՆԱԽԱԳԻԾ

ՀՀ ԿՈՏԱՅՔԻ ՄԱՐԶ, ԱԲՈՎՅԱՆ, ՀԱՄԱՅՆՔԻ 9 ԱՌԻԹ,
թ. ԱԲՈՎՅԱՆ, ՓՈՂՈՑԱՅԻՆ & ՐԻ ՓՈՂՈՑ, ԹՎ-2 ՀԱՍՑԵՈՒՄ

Նախագծեց՝
Ա. ԿԱՐԱՊԵՏՅԱՆ

«Ա.Ռ.Մ. ՇԻՆ» ՍՊԸ
ՀՎՀՀ 00464598
ՓՈՐՁԱԲՆՈՒԹՅՈՒՆ

Ճակատ
Ըստ «Ե-Ա»
Առանցքների

«_____» _____ 20____ թ.

Ճ-204

| ՓՈՒԼ | ԹԵՐԹ | ԹԵՐԹԵՐ |
|---|---|---|
| ԱՆ | 27 | 42 |

«ՊԻԼԼԱՐ» ՍՊԸ

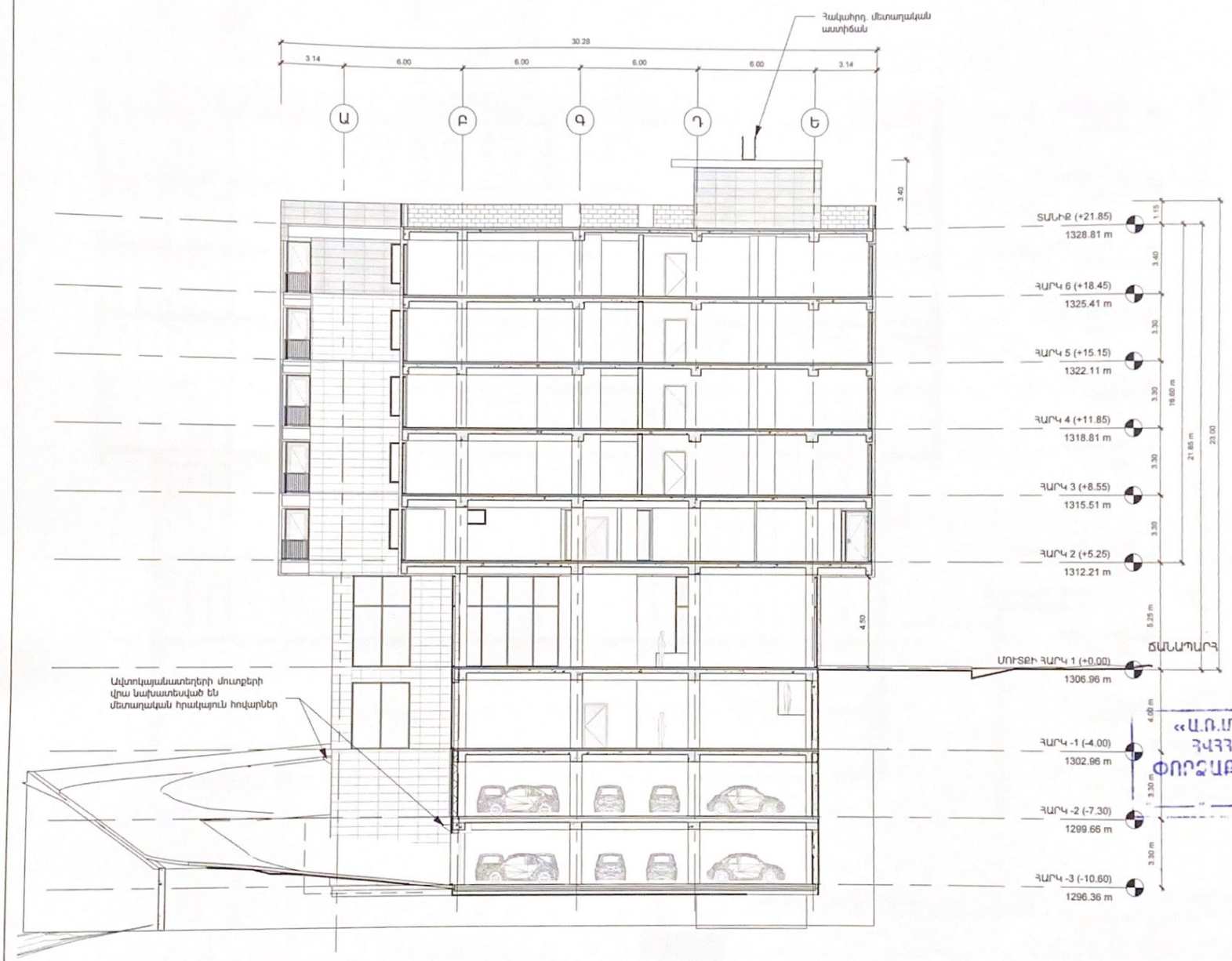


PILLAR

ՊԱՏՎԻՐԱՏՈՒ՝
«ԳՐԻՆ ԴԵՎԵԼՈՓՄԵՆԹ» ՍՊԸ

ԲԱԶՄԱԲՆԱԿԱՐԱՆ ԲԱՐՁՐԱԿԱՆ ՇԵՆՔԻ
ԱՇԽԱՏԱՆՔԱՅԻՆ ՆԱԽԱԳԻԾ
22 ԿՈՏՈՒԱԿԻ ՍՄԱՂ, ԱՐՈՎՅԱՆ, ՀԱՅՈՑՆՔԻ և ԱՌԱՆՁԻՆ
և ԱՌՈՎՅԱՆ, ԹԱՂԱՄԱՍԻ և ՐԻ ՓՈՂՈՑ ԹԻՎ 2 ՀԱՍՑԵՆԻՆ

Նախագծել՝
Ա. ԿԱՐԱՊԵՏՅԱՆ

«Ա.Ռ.Մ. ՇԻՆ» ՍՊԸ
ՀՎՀՀ 00464598
ՓՈՐՁԱԲՆՈՒԹՅՈՒՆ
Հաստատված է
20 թ.

Ճ-301

| ՓՈՒԼ | ԹԵՐԹ | ԹԵՐԹԵՐ |
|---|---|---|
| ԱՆ | 28 | 42 |

«ՊԻԼԼԱՐ» ՍՊԸ