



ՀԱՅԱՍՏԱՆԻ ՀԱՆՐԱՊԵՏՈՒԹՅԱՆ ԿՐԹՈՒԹՅԱՆ, ԳԻՏՈՒԹՅԱՆ, ՄՇԱԿՈՒՅԹԻ
ԵՎ ՍՊՈՐՏԻՆԱԽԱՐԱՐ

ՀՐԱՄԱՆ

N1275-Ա/2

12.07.2022թ.

**ՀԱՅԱՍՏԱՆԻ ՀԱՆՐԱՊԵՏՈՒԹՅԱՆ ՆԱԽԱԴՊՐՈՑԱԿԱՆ ՈՒՍՈՒՄՆԱԿԱՆ
ՀԱՍՏԱՏՈՒԹՅԱՆ ԳՈՐԾՈՒՆԵՈՒԹՅԱՆ ՆԵՐՔԻՆ ԳՆԱՀԱՏՄԱՆ ՀԱՐՑԱՇԱՐԸ
ՍԱՀՄԱՆԵԼՈՒ ՄԱՍԻՆ**

Հիմք ընդունելով ՀՀ կառավարության 2021 թվականի մայիսի 13-ի N764 որոշման
հավելվածի 8-րդ կետի պահանջը՝

Հ Ր Ա Մ Ա Յ ՈՒ Մ Ե Մ

1. Սահմանել Հայաստանի Հանրապետության նախադպրոցական ուսումնական
հաստատության գործունեության ներքին գնահատման հարցաշարը՝ համաձայն
հավելվածի:

2. Կրթության, գիտության, մշակույթի և սպորտի նախարարի մամուլի
քարտուղար Գեղամ Մելիքբեկյանին՝ հաստատված հարցաշարը տեղադրել կրթության,
գիտության, մշակույթի և սպորտի նախարարության պաշտոնական կայքում:

Վ. ԴՈՒՄԱՆՅԱՆ

X

Հավելված

Կրթության, գիտության, մշակույթի և սպորտի նախարարի

«12»07.2022թ. N 1275-Ա/2 հրամանի

ՀԱՅԱՍՏԱՆԻ ՀԱՆՐԱՊԵՏՈՒԹՅԱՆ ՆԱԽԱՂԴՐՈՑԱԿԱՆ ՈՒՍՈՒՄՆԱԿԱՆ
ՀԱՍՏԱՏՈՒԹՅԱՆ ԳՈՐԾՈՒՆԵՈՒԹՅԱՆ ՆԵՐՔԻՆ ԳՆԱՀԱՏՄԱՆ ՀԱՐՑԱՇԱՐԻ

I. ԸՆԴՀԱՆՈՒՐ ՏԵՂԵԿՈՒԹՅՈՒՆՆԵՐ ՀԱՍՏԱՏՈՒԹՅԱՆ ՄԱՍԻՆ

Կազմակերպության անվանումը՝ Աբովյանի 7 մանկապարտեզ
Կազմակերպչաիրավական տեսակը՝ Համայնքային ոչ առևտրային կազմակերպություն
Սեփականության ձևը՝ Վարձակալային
Հասցե՝ Ք. Աբովյան 4 մ/2 15/9
Հեռ.՝ 093695959
Էլեկտրոնային հասցե՝ n7mankapartez@mail.ru

II. ՀԱՍՏԱՏՈՒԹՅԱՆ ԳՈՐԾՈՒՆԵՈՒԹՅԱՆ ՆԵՐՔԻՆ ԳՆԱՀԱՏՄԱՆ ՀԱՐՑԱՇԱՐԵՐ

Հաստատությունն իր ներքին գնահատումն իրականացնելիս պետք է առաջնորդվի ստորև բերված հարցաշարերով.

1. ՈՒՍՈՒՄՆԱԿԱՆ ՀԱՍՏԱՏՈՒԹՅԱՆ ՇԵՆՔԻ ԵՎ ՏԱՐԱԾՔԻ ԱՆՎՏԱՆԳ
ՇԱՀԱԳՈՐԾՈՒՄԸ

Ցուցանիշ	Այո	Մասամբ	Ոչ
ա. Ուսումնական հաստատությունն ունի տարածք՝ մեկուսացված ու հեռացված ավտոճանապարհային գոտուց, աղմուկի, օդի աղտոտման աղբյուրներ հանդիսացող արդյունաբերական կամ այլ օբյեկտներից.	այո		
բ. Ուսումնական հաստատության նտարածքը ցանկապատված է և անվտանգ է սաների ազատ տեղաշարժման համար.	այո		
գ. Արտակարգ իրավիճակներում հատուկ ծառայությունների մեքենաները կարող են անարգել մոտենալ ուսումնական հաստատության շենքին.	այո		
դ. Ուսումնական հաստատության տարածքը մաքուր է, աղբը կանոնավորապես հավաքվում է հատուկ աղբարկղերում և դուրս է բերվում հաստատության	այո		

տարածքից.			
Ե. Ուսումնական հաստատության ամբողջ տարածքում պարբերաբար իրականացվում են միջոցառումներ՝ կրծողների և վտանգավոր միջատների, թափառող շների, կատունների և այլ կենդանիների դեմ.	այո		

«ա», «բ» չափանիշների համար անհրաժեշտ է իրականացնել դիտարկում-փաստագրում և արձանագրել հաստատության շենքի ֆիզիկական վիճակը: «ե» չափանիշի համար պետք է հիմք ընդունել հաստատության կողմից համապատասխան կազմակերպությունների (ախտահարման-կանխարգելման, արտակարգ իրավիճակների ծառայության) հետ կնքված պայմանագրերը: Սույն աղյուսակը լրացնելիս ներքևում պետք է նշվի նաև համապատասխան փաստաթղթերի առկայության և գործողության ժամկետների, այդ թվում՝ պայմանագրերի, կատարման մասին:

Մանկապարտեզի տարածքը ցանկապատված է և անվտանգ է երեխաների ազատ տեղաշարժման համար: Հաստատությունը որևէ տարածքային փոփոխության չի ենթարկվել: Ուսումնական հաստատության ամբողջ տարածքում պարբերաբար իրականացվում են միջոցառումներ՝ ախտահարման-կանխարգելման, կրծողների և վտանգավոր միջատների, թափառող շների, կատունների և այլ կենդանիների դեմ:

Պայմանագիր՝ 01.03.2022թ. Ուսումնական հաստատությունում իրականացվել է ախտահարման-կանխարգելման միջոցառումներ:-----
 07.04.2022թ.-----
 10.05.2022թ.-----
 06.06.2022թ.-----
 08.07.2022թ.-----
 15.08.2022թ.-----

2. ՈՒՍՈՒՄՆԱԿԱՆ ՀԱՍՏԱՏՈՒԹՅՈՒՆՈՒՄ ՍԱՆԵՐԻ ՈՒ ԱՇԽԱՏԱԿԱԶՄԻ ՀԱՄԱՐ ՈՒՍՈՒՄՆԱԿԱՆ ԳՈՐԾԸՆԹԱՅԻ ԵՎ ԱՇԽԱՏԱՆՔԻ ԿԱԶՄԱԿԵՐՊՄԱՆ ՀԱՄԱՐ ԱՆՀՐԱԺԵՇՏ ՆՈՐՄԵՐԻ ՊԱՀՊԱՆՈՒՄԸ

(ՀՀ քաղաքաշինության կոմիտեի նախագահի 2020 թվականի դեկտեմբերի 10-ի N 95-Ն հրամանով սահմանված՝ անվտանգության և առողջապահության նախարարի 2002 թվականի դեկտեմբերի 20-ի N 857-Ն հրամանով սահմանված սանիտարահիգիենիկ նորմերը)

Ցուցանիշ	Այո	Մասամբ	Ոչ
ա. ուսումնական հաստատության շենքը վերանորոգված է.		Մասամբ	
բ. ուսումնական հաստատության շենքի շահագործումը համապատասխանում է քաղաքաշինության կոմիտեի նախագահի 2020 թվականի դեկտեմբերի 10-ի N 95-Ն հրամանով սահմանված շահագործման անվտանգության նորմերին.	Այո		
գ. շենքում առկա են դեպի դուրս բացվող պահուստային	Այո		

ելքեր.			
դ. ուսումնական հաստատությունն ապահովված է կապի և արտակարգ իրավիճակների ազդարարման համակարգով.			Ոչ
ե. շենքը հարմարեցված է կրթության և զարգացման առանձնահատուկ պայմանների կարիք (այսուհետ՝ ԿԶԱՊԿ) ունեցող սաների անվտանգ տեղաշարժ ապահովող պայմաններին (թեքահարթակներ, լայն դռներ և այլն).		Մասամբ	
զ. ուսումնական հաստատությունն ապահովված է սարքին վիճակում գտնվող հակահրդեհային անվտանգության լրակազմով, տանիքը պատված է հրակայուն նյութերով.	Այո		
է. համակարգչային սարքավորումները, հեռուստացույցներն ամուր են տեղադրված և ամրացված են աշխատատեղերին.	Այո		
ը. անիվներով տեղաշարժվող ծանր իրերն ամրացված են հատակին.	Այո		
թ. բաց դարակներից հեռացված են ծաղկամանները, նկարները դեկորատիվ իրերը.	Այո		
ժ. ուսումնական հաստատության միջանցքների հատակները սայթաքուն չեն, իսկ եթե ծածկված են ուղեգորգերով, ապա դրանք ամրացված են հատակին.	Այո		
ժա. ստորին հարկերի պատուհաններն ունեն շարժական մետաղյա վանդակաձաղեր.			Ոչ
ժբ. ուսումնական հաստատության կահույքը համապատասխանում է անվտանգ կենսագործունեության պահանջներին, ամուր և բարվոք վիճակում է.			Ոչ
ժգ. ուսումնական հաստատությունում մշակված և առկա է սաների ու անձնակազմի տարհանման պլան, որում հաշվի են առնված նաև հաշմանդամություն ունեցող անձանց կարիքները.	Այո		
ժդ. ուսումնական հաստատության նախասրահում, բոլոր հարկերում, խմբասենյակներում փակցված են տարհանման պլան-սխեմաները՝ համապատասխան գունային ցուցալաքներով.	Այո		
ժե. ուսումնական հաստատության տարհանման ուղիներն ազատ են ավելորդ իրերից և արգելափակված	Այո		

ՏԱՐԱԳՆԱԽԱՆ ՊԼԱՆ
ԱՐԻՎՅԱՆ ԶԱՂԱՔԻ ԹԻՎ 7 ՄԱՆԿԱՊԱՐԻՏԵՉ ՀՈՍԿԻ 1-ԻՆ ՀԱՐԿԻ
EVACUATION PLAN

- ՊԱՅՄԱՆԱԿՈՒՆ ԼԵՂԱՆԵՐ
LEGENDS
- Գտնվելու վայրը
You are here
 - Կրակամարիչ
Fire extinguisher
 - Հրչեց վահանակ
Fire Cabinet
 - ԷԼ.վահանակ
electric panel
 - Բուժվելու
Emergency exit
 - Տարահանման ուղղություն
Emergency exit
 - Ելքի ուղղություն
Primary exit route
 - Պահեստային ելքի ուղղություն
Secondary exit route

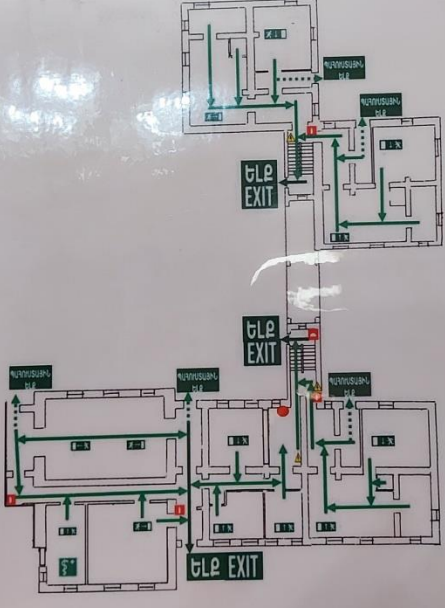

- Երբ երկրաշարժի ժամանակ շենքում եք.
- Եթե շենքի նկարագրին 1-ին և 2-րդ հարկում եք, աշխատեք անհապաղ դուրս գալ շենքից, հետոցք դեպի բաց տարածություն.
 - Եթե չեք կարողանում դուրս գալ շենքից, ապա կարելի է կանգնել շենքի միջին մասի էլիմալակս կրող պատերին, կրակոցով կազմված սանյունների, այդ իսկ պատերում դրան բացվածքների և հենասյունների մոտ գլխավերևում պահելով սթոք, պայտասակ կամ այլ համապատասխան իր վերևից բառիվո՞ղ ձեխակտորներից պաշտպանելու համար: Կարելի է նաև մտնել սեղանների տակ:
 - Պատուհաններից և շենքի արտաքին պատերից հեռու մնացե՛ք, որոնք փլուզվում են առաջին հերթին փշրվող առարկաներից չլիսավելու համար.
 - Զգուշացե՛ք ծանր ու մեծածավալ առարկաներից պահարաններից, որոնք կարող են ստեղծաբարձվել և շրջվել:
 - Տեղումների պարտից հետո փորձե՛ք դուրս գալ շենքից նախապես որոշված ճանապարհով:

- Հրդեհի դեպքում.
- Լսելով հրդեհի ահազանգը ձայնային ազդանշանը հարկավոր է կանոնակարգված կերպով դուրս գալ շինությունից.
 - Տարածքի ծխայնացման դեպքում փակե՛ք շենյունիները (քիթ, բերան) ամուր փաթաթված հագուստով (շափ, գլխարկ և այլն), և խոտարկված վայրը դեպի ելքը:

- Հրչեց-փրկարար ծառայություն 911
- Fire rescue service
- Ոստիկանություն /police 1-02
- Ծոռապ օգնություն /emergency 1-03
- Գազի վթարային ծառայություն 1-04

ՏԱՐԱԳՆԱԽԱՆ ՊԼԱՆ
ԱՐԻՎՅԱՆ ԶԱՂԱՔԻ ԹԻՎ 7 ՄԱՆԿԱՊԱՐԻՏԵՉ ՀՈՍԿԻ 2-ՐԴ ՀԱՐԿԻ
EVACUATION PLAN

- ՊԱՅՄԱՆԱԿՈՒՆ ԼԵՂԱՆԵՐ
LEGENDS
- Գտնվելու վայրը
You are here
 - Կրակամարիչ
Fire extinguisher
 - Հրչեց վահանակ
Fire Cabinet
 - ԷԼ.վահանակ
electric panel
 - Տարահանման ուղղություն
Emergency exit
 - Ելքի ուղղություն
Primary exit route
 - Պահեստային ելքի ուղղություն
Secondary exit route

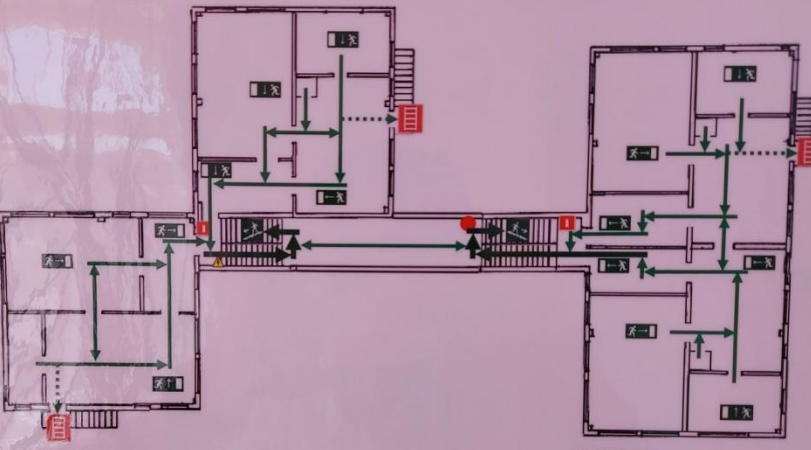

- Երբ երկրաշարժի ժամանակ շենքում եք.
- Եթե շենքի նկարագրին 1-ին և 2-րդ հարկում եք, աշխատեք անհապաղ դուրս գալ շենքից, հետոցք դեպի բաց տարածություն.
 - Եթե չեք կարողանում դուրս գալ շենքից, ապա կարելի է կանգնել շենքի միջին մասի էլիմալակս կրող պատերին, կրակոցով կազմված սանյունների, այդ իսկ պատերում դրան բացվածքների և հենասյունների մոտ գլխավերևում պահելով սթոք, պայտասակ կամ այլ համապատասխան իր վերևից բառիվո՞ղ ձեխակտորներից պաշտպանելու համար: Կարելի է նաև մտնել սեղանների տակ:
 - Պատուհաններից և շենքի արտաքին պատերից հեռու մնացե՛ք, որոնք փլուզվում են առաջին հերթին փշրվող առարկաներից չլիսավելու համար.
 - Զգուշացե՛ք ծանր ու մեծածավալ առարկաներից պահարաններից, որոնք կարող են ստեղծաբարձվել և շրջվել:
 - Տեղումների պարտից հետո փորձե՛ք դուրս գալ շենքից նախապես որոշված ճանապարհով:

- Հրդեհի դեպքում.
- Լսելով հրդեհի ահազանգը ձայնային ազդանշանը հարկավոր է կանոնակարգված կերպով դուրս գալ շինությունից.
 - Տարածքի ծխայնացման դեպքում փակե՛ք շենյունիները (քիթ, բերան) ամուր փաթաթված հագուստով (շափ, գլխարկ և այլն), և խոտարկված վայրը դեպի ելքը:

- Հրչեց-փրկարար ծառայություն 911
- Fire rescue service
- Ոստիկանություն /police 1-02
- Ծոռապ օգնություն /emergency 1-03
- Գազի վթարային ծառայություն 1-04

ՏԱՐԻՉԱՆՄԱՆ ՊԼԱՆ
ԱՐԻՎՅԱՆ ԶԱՐԱԹԻ ԹԻՎ 7 ՄԱՆԿԱԳԱՐԱՐՏԵՉ ՀՈԱԿԻ 2-ՐԴ ՀԱՐԿԻ
EVACUATION PLAN

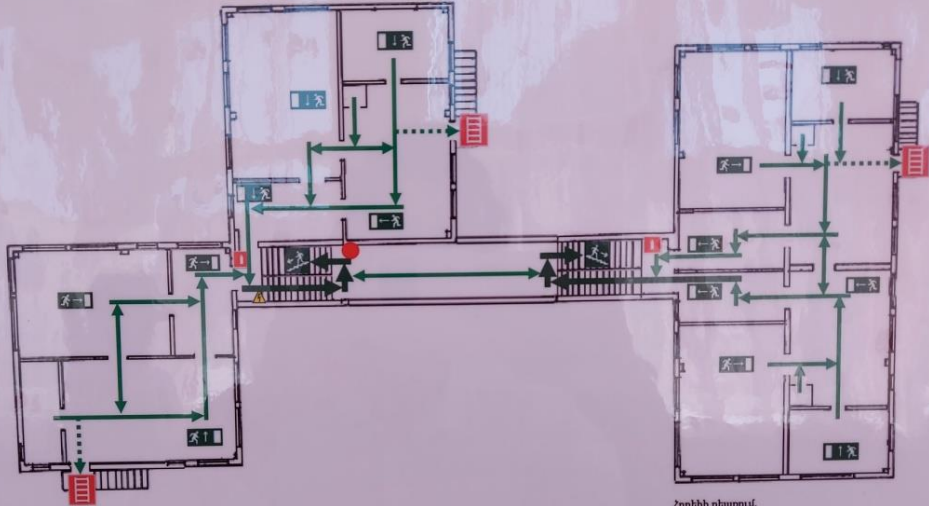

ՊԱՅՄԱՆՈՒՄԸ ԼԵՂՆԵՐ
LEGENDS

- Գտնվելու վայրը
You are here
- Կրակմարիչ
Fire extinguisher
- Հրիչի վահանակ
Fire Cabinet
- ⚡ ԷԼ-վահանակ
electric panel
- ➔ Տարահանման ուղի
Emergency exit
- ➔ Ելքի ուղի
Primary exit route
- ➔ Դրանից հետո ելքի ուղի
Secondary exit route

Երևի երկրաշարժի ժամանակ շենքում եք.

- Երևի շենքի նկարագրի 1-ին և 2-րդ հարկում եք, աշխատեք անհապաղ դուրս գալ շենքից, հետագեր դեպի բաց տարածություն.
- Երևի շենք կարողանում դուրս գալ շենքից, ապա կարելի է կանգնել շենքի միջին մասի հիմնական կողմ պատերի, կրակեցով կազմված սեկցիաների, այդ իսկ պատերում դրան բացվածքների և հեռադուռների մոտ գլխավորում պահելով արտ, պարտապես կամ այլ համապատասխան իր վերևից թափվող ձեխակտրներից պաշտպանելու համար: Կարելի է նաև մտնել սեղանների տակ.
- Պատուհաններից և շենքի արտաքին պատերից հեռու մնացեք, դրանք փլվում են առաջին հերթին՝ փշրվող ստորկաններից չվնասվելու համար.
- Ձեռնաչափեր ձեր ու մեծածավալ ստորկաններից պահարաններից, որոնք կարող են տեղաշարժվել և շրջվել:
- Տեղումների պարտից հեռու փորձեք դուրս գալ շենքից՝ նախապես որոշված ճանապարհով:

Հրդեհի դեպքում.

- Լսելով հրդեհի անապատելու ձայնային ազդանշանը հարկավոր է կանոնակարգված կերպով դուրս գալ շենքից:
- Տարածքի ծխախոտային դեղատու փակեք շեշտովները (շիբ, բերան) ամուր փաթաթված հագուստով (շափ, գլխարկ և այլն), և խոնարհված վազեք դեպի ելք:

• Հրիչի-փրկարար ծառայություն	911
• Բուսիկախոտություն /police	1-02
• Ենթադրական օգնություն /emergency	1-03
• Գազի վթարային ծառայություն	1-04

ՏԱՐԻՉԱՆՄԱՆ ՊԼԱՆ
ԱՐԻՎՅԱՆ ԶԱՐԱԹԻ ԹԻՎ 7 ՄԱՆԿԱԳԱՐԱՐՏԵՉ ՀՈԱԿԻ 1-ԻՆ ՀԱՐԿԻ
EVACUATION PLAN

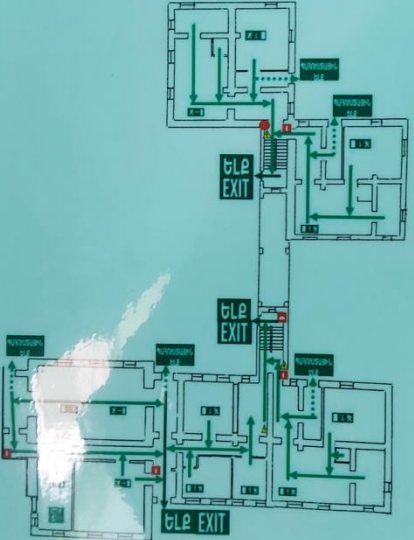

ՊԱՅՄԱՆՈՒՄԸ ԼԵՂՆԵՐ
LEGENDS

- Գտնվելու վայրը
You are here
- Կրակմարիչ
Fire extinguisher
- Հրիչի վահանակ
Fire Cabinet
- ⚡ ԷԼ-վահանակ
electric panel
- ➔ Բաժնիկ
- ➔ Տարահանման ուղի
Emergency exit
- ➔ Ելքի ուղի
Primary exit route
- ➔ Դրանից հետո ելքի ուղի
Secondary exit route

Երևի երկրաշարժի ժամանակ շենքում եք.

- Երևի շենքի նկարագրի 1-ին և 2-րդ հարկում եք, աշխատեք անհապաղ դուրս գալ շենքից, հետագեր դեպի բաց տարածություն.
- Երևի շենք կարողանում դուրս գալ շենքից, ապա կարելի է կանգնել շենքի միջին մասի հիմնական կողմ պատերի, կրակեցով կազմված սեկցիաների, այդ իսկ պատերում դրան բացվածքների և հեռադուռների մոտ գլխավորում պահելով արտ, պարտապես կամ այլ համապատասխան իր վերևից թափվող ձեխակտրներից պաշտպանելու համար: Կարելի է նաև մտնել սեղանների տակ.
- Պատուհաններից և շենքի արտաքին պատերից հեռու մնացեք, դրանք փլվում են առաջին հերթին՝ փշրվող ստորկաններից չվնասվելու համար.
- Ձեռնաչափեր ձեր ու մեծածավալ ստորկաններից պահարաններից, որոնք կարող են տեղաշարժվել և շրջվել:
- Տեղումների պարտից հեռու փորձեք դուրս գալ շենքից՝ նախապես որոշված ճանապարհով:

Հրդեհի դեպքում.

- Լսելով հրդեհի անապատելու ձայնային ազդանշանը հարկավոր է կանոնակարգված կերպով դուրս գալ շենքից:
- Տարածքի ծխախոտային դեղատու փակեք շեշտովները (շիբ, բերան) ամուր փաթաթված հագուստով (շափ, գլխարկ և այլն), և խոնարհված վազեք դեպի ելք:

• Հրիչի-փրկարար ծառայություն	911
• Բուսիկախոտություն /police	1-02
• Ենթադրական օգնություն /emergency	1-03
• Գազի վթարային ծառայություն	1-04

Ուսումնական հաստատության կահույքը գտնվում է ամուր և բարվոք վիճակում, համապատասխանում է կենսագործունեության պահանջներին: Մաների և աշխատողների տարհանման ուղիներն ազատ են ավելորդ իրերից և արգելափակված չեն ծանր իրերով:-----

«Ժգ» չափանիշի համար կցել լիցենզիայի լուսապատճենը և լրացնել ստորև բերված աղյուսակը.

Խմբասենյակ	Խմբասենյակի մակերեսը (քմ)	Մեկ սանին բաժին ընկնող մակերեսը (քմ)	Նորմերից պակաս կամ ավելի մակերեսը (քմ)
1-ին	41,95	1,70քմ/մ	
2-րդ	43,05	1,70քմ/մ	
3-րդ	43,0	1,70քմ/մ	
4-րդ	44,2	1,70քմ/մ	
5-րդ	43,2	1,70քմ/մ	



ՀԱՅԱՍՏԱՆԻ ՀԱՆՐԱՊԵՏՈՒԹՅԱՆ
ԿՐԹՈՒԹՅԱՆ, ԳԻՏՈՒԹՅԱՆ, ՄՇԱԿՈՒԹՅԱՆ ԵՎ ՍՊՈՐՏԻ
ՆԱԽԱՐԱՐՈՒԹՅՈՒՆ

ՆԵՐԴԻՐ N 001

ՆԱԽԱՐԱՐՈՑԱԿԱՆ ԿՐԹԱԿԱՆ ԾՐԱԳՐՈՎ ԳՈՐԾՈՒՆԵՈՒԹՅԱՆ

ՍԵՐԻԱ Ա N 0643 ԼԻՑԵՆԶԻԱՅԻ

<<ԱՐՈՎԱՆԻ N 7 ՄԱՆԿԱՊԱՐՏԵԶ>> ՀՈԱԿ

(կազմակերպության լրիվ անվանումը, կազմակերպիչի անվանումը)

ՀԱՅԱՍՏԱՆԻ ՀԱՆՐԱՊԵՏՈՒԹՅԱՆ ԿՐԹՈՒԹՅԱՆ, ԳԻՏՈՒԹՅԱՆ, ՄՇԱԿՈՒԹՅԱՆ ԵՎ ՍՊՈՐՏԻ ՆԱԽԱՐԱՐԻ
<<24>> ԴԵԿՏԵՄԲԵՐԻ 2019թ. N 1342-ԱԶ ՀՐԱՄԱՆԻ ՀԱՄԱՊԱՏԱՍԽԱՆ ԻՐԱՎՈՒՆՔ ՈՒՄԻ ԿՐԹԱԿԱՆ
ԳՈՐԾՈՒՆԵՈՒԹՅՈՒՆ ԻՐԱԿԱՆԱՑՆԵԼ ՀԵՏԵՎՅԱԼ ՊԱՅՄԱՆՆԵՐՈՎ:

N	Կրթական ծրագիրը	Հաստատության տեսակը	Տարիքային փուլերը	Համակարգի նախատեսվող սահմանային թիվը	Ուսուցման տևողությունը	Ուսուցման լեզուն	Կրթության ձևը
1	Նախադպրոցական	Մանկապարտեզ	Կրտսեր նախադպրոցական տարիք	85	2 տարի	Գրական հայերեն	Առկա
			Ավագ նախադպրոցական տարիք	57	1 տարի	Գրական հայերեն	Առկա

ՀՀ կրթության, գիտության, սնունդի և սպորտի նախարարության լիցենզավորման գործակալության պետ

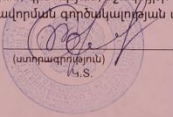
(ստորագրություն)
Վ.Ս.

Մ. Մովսիսյան
(անուն, ազգանուն)
24 դեկտեմբերի 2019 թ.
(ամիս, ամսաթիվ)

Վերլուծել խմբասենյակում մեկ սանին բաժին ընկնող մակերեսին վերաբերող իրավիճակը, կատարել եզրահանգումներ և առաջարկել հիմնախնդիրների լուծման ուղիներ:

Խմբասենյակում մեկ սանին բաժին ընկնող մակերեսը համապատասխանում է նորմատիվային չափորոշիչներին:-----

3. ՍԱՆԵՐԻ ԱՆՎՏԱՆԳ ԿԵՆՍԱԳՈՐԾՈՒՆԵՈՒԹՅԱՆ ԵՎ ԱՌՈՂՋ ԱՊՐԵԼԱԿԵՐՊԻ ԿԱՐՈՂՈՒԹՅՈՒՆՆԵՐԻ ԵՎ ՀՄՏՈՒԹՅՈՒՆՆԵՐԻ ՁԵՎԱՎՈՐՄԱՆ ՀԱՄԱՐ ՈՒՍՈՒՑՈՂԱԿԱՆ ԾՐԱԳՐԵՐԻ ԻՐԱԿԱՆԱՑՈՒՄ

Ցուցանիշ	Այո	Ոչ
ա. ուսումնական հաստատության անձնակազմը և սաները տիրապետում են արտակարգ իրավիճակներում գործելու վարքականոններին.	Այո	
բ. ուսումնական հաստատության անձնակազմը և սաները տեղեկացված են հաստատությունում առկա անվտանգության միջոցների (էլեկտրական վահանակ,	Այո	

<p>հրշեջ-տեղեկատու, հրշեջ-ծորակ և այլն) գտնվելու տեղերի վերաբերյալ, իսկ անձնակազմը տիրապետում է դրանց օգտագործման կանոններին.</p>		
<p>գ. հաստատությունում իրականացվում են տեղական նշանակության վտանգների գնահատման և աղետներին պատրաստվածության վերաբերյալ տարաբնույթ միջոցառումներ.</p>	Այո	
<p>դ. ուսումնական հաստատությունում առկա է աղետներին պատրաստվածության, քաղաքացիական պաշտպանության պլան, և ուսումնական տարվա ընթացքում գործարկվում է պլանը, իրականացվում են վարժանքներ, վարվում է գրանցամատյան.</p>	Այո	
<p>ե. ուսումնական հաստատությունն ապահովված է լոկալ ջեռուցման անվտանգ համակարգով.</p>		Ոչ
<p>զ. ուսումնական հաստատության բոլոր խմբասենյակներում առկա են ջեռուցումն ապահովող մարտկոցներ, և ջեռուցման ամիսներին խմբասենյակներում ջերմաստիճանը համապատասխանում է առողջապահության նախարարի 2002 թվականի դեկտեմբերի 20-ի N 857-Ն հրամանով սահմանված սանիտարահիգիենիկ նորմերին.</p>	Այո	
<p>է. ուսումնական հաստատության միջանցքները ջեռուցվում են, և միջանցքներում ջերմաստիճանը համապատասխանում է առողջապահության նախարարի 2002 թվականի դեկտեմբերի 20-ի N 857-Ն հրամանով սահմանված սանիտարահիգիենիկ նորմերին.</p>	Այո	
<p>ը. ուսումնական հաստատությունն ապահովված է շուրջօրյա հոսող խմելու ջրով.</p>	Այո	
<p>թ. ուսումնական հաստատության բոլոր խմբասենյակներում առկա են առանձնացված վերանորոգված սանհանգույցներ</p>	Այո	
<p>ժ. ուսումնական հաստատության բոլոր սանհանգույցներն ապահովված են շուրջօրյա հոսող ջրով և հիգիենայի պարա-զաներով (օճառ, թուղթ և այլն).</p>	Այո	
<p>ժա. հաշմանդամություն ունեցող անձանց համար կա հարմարեց-ված սանհանգույց, որի մոտ առկա է հաշմանդամության տարբերանշանը.</p>		Ոչ

Ժբ. ուսումնական հաստատությունում առկա է սննդի կազմակերպման կետ, որը համապատասխանում է առողջապահության նախարարի 2002 թվականի դեկտեմբերի 20-ի N 857-Ն հրամանով սահմանված սանիտարահիգիենիկ նորմերին.	Այո	
Ժգ. ուսումնական հաստատության սննդի կազմակերպման կետում փակցված են առողջ սննդակարգի վերաբերյալ համապատասխան պաստառներ.	Այո	
Ժդ. ուսումնական հաստատությունում առկա է բուժկետ, և կարող է տրամադրվել առաջին բուժօգնություն.	Այո	

Այս 14 չափանիշների ամբողջությունը հիմք է հանդիսանում հաստատության ինքնավերլուծության հաշվետվության այս բաժինը կազմելու համար: Առավել ընդգրկուն և համակողմանի վերլուծություն կատարելու համար յուրաքանչյուր չափանիշին պետք է անդրադառնալ առանձին, այնուհետև՝ ընդհանրացնել դրանք: Այս բաժնի վերլուծությունը կատարելիս պետք է ոչ միայն ուսումնասիրել համապատասխան ներքին փաստաթղթերի առկայությունը կամ կատարել դիտարկում-փաստագրում ըստ առանձին ցուցանիշների, այլ նաև հարցումներ կարելի է կատարել նաև ծնողների կամ այլ շահառուների շրջանում:

«գ» և «դ» չափանիշների դիտարկման-փաստագրման աշխատանքների արդյունքները գրանցվում են ստորև բերված աղյուսակում.

Ամսաթիվը	Խումբը	Միջոցառման անվանումը, նկարագիրը և օգտագործված պարագաներն ու ուսումնական նյութերը	Մասնակից սաների և աշխատակիցների թիվը
«06» «05» 2022թ.	ավագ	«Ինչպե՞ս պաշտպանվել երկրաշարժից»	45 սան, 15 աշխատակից

«Ժդ» չափանիշի դիտարկման-փաստագրման աշխատանքների արդյունքները ներկայացվում են ստորև բերված աղյուսակում.

Հաստատությունում առկա է բուժկետ - Այո
Հաստատությունն ունի բուժաշխատող և կարող է տրամադրվել առաջին բուժօգնություն (ընդգծել այո կամ ոչ բառերը)

✓ Այո				Ոչ		
Բուժկետի գտնվելու հարկը և տա րածքը (քմ)	Բուժաշխատողներ (թիվը և նրանց պաշտոնները)	Բուժկետում առկա ույքը	Բուժկետը վերանորոգված է, թե ոչ.		Բուժկետի սանիտարական վիճակը	Առաջին բուժօգնության միջոցների և դեղերի առկայությունը
1-ին հարկ 21,35քմ	1	առկա	Այո	Ոչ	Լավ	Առկա

Ինքնավերլուծության այս բաժնի կարևորագույն բաղադրիչն է հաստատության քաղաքացիական պաշտպանության պլանի վերլուծությունը: Նման պլանի առկայությունը, ինչպես նաև դրանում նշված աղետներին պատրաստվածության, հակազդման իրատեսական մեխանիզմների ու միջոցառումների նկարագրությունը հաստատության անվտանգության և ապահովության կարևոր չափանիշներից է: Այս չափանիշին հաստատության համապատասխանության գնահատման նպատակով պետք է նշել, թե արդյոք հաստատությունը մշակել և հաստատել է իր քաղաքացիական պաշտպանության պլանը, ինչպես է իրագործվում այդ պլանը, ինչպես նաև նկարագրել քաղաքացիական պաշտպանության պլանից բխող սաների և աշխատակազմի հետ տարվա ընթացքում իրականացվող միջոցառումների և վարժանքների մասին: Կարևոր է նաև հիշատակել, թե արդյոք նախադպրոցական ուսումնական հաստատությունը վարում է իրականացվող վարժանքների և միջոցառումների գրանցամատյան:

-Հաստատությունում առկա է երեխաների և անձնակազմի տարահանման պլան: Տարահանման պլան – սխեմաները փակցված են համապատասխան գունային ցուցասլաքներով: Մանկապարտեզի տարահանման ուղիները ազատ են ավելորդ իրերից և արգելափակված չեն ծանր իրերով: Մանկապարտեզն ապահովված է հակահրդեհային անվտանգության լրակազմով: Շենքը կայուն է վտանգների ազդեցությունից՝ ուժեղ քամիներ, սողանքներ, հրդեհներ, խոնավություն և այլն:

Շենքում առկա են դեպի դուրս պահուստային 8 ելքեր:-----

Կից՝ նկարներ:



4. ՍԱՆԵՐԻ ՖԻԶԻԿԱԿԱՆ, ՀՈԳԵՎՈՐ, ՍՈՑԻԱԼԱԿԱՆ ԱՌՈՂՋՈՒԹՅԱՆԸ ՄԻՏՎԱԾ ՌԻՍՈՒՄՆԱԴԱՍՏԻԱՐԱԿՉԱԿԱՆ ԾՐԱԳՐԵՐԻ ԵՎ ՄԻՋՈՑԱՌՈՒՄՆԵՐԻ ԻՐԱԿԱՆԱՑՈՒՄ

Ցուցանիշ	Այո	Ոչ
<p>ա. ուսումնական հաստատության մանկավարժական աշխատողների կողմից իրականացվում են սաների նկատմամբ բռնության, ֆիզիկական կամ հոգեբանական ճնշման դեպքերի բացահայտման, դրանց մասին զեկուցման, կանխարգելման և հանրային քննարկման աշխատանքներ.</p>	Այո	
<p>բ.ուսումնական հաստատությունն անհատական խորհրդատվությունների, ծնողական ժողովների միջոցով իրականացնում է սանի խնամքի ու դաստիարակության, ընտանիքում ծնողական պարտականությունների նկատմամբ պատասխանատվության բարձրացման, ծնողավարման հմտությունների զարգացման,ինչպես նաև բռնության, ֆիզիկական կամ հոգեբանական ճնշման բացառման, երեխայի զարգացման համար անվտանգ միջավայրի ձևավորման հարցերի վերաբերյալ իրազեկման միջոցառումներ.</p>	Այո	

Այս չափանիշների դիտարկման-փաստագրման աշխատանքների արդյունքները ներկայացվում են ստորև բերված աղյուսակում:

Ամսաթիվը	Խումբը	Միջոցառման անվանումը, նկարագիրը և օգտագործված պարագաներն ու ուսումնական նյութերը	Մասնակիցների թիվը
06.09.2021թ.	Ավագ	«Հոգեբանական ճնշում»	40
15.09.2021թ.	Միջին	«Բռնություն»	45
24.09.2021թ.	Կրտսեր	«Ընտանիքում բռնության կանխարգելում»	30

5. ՏԵՂԵԿՈՒԹՅՈՒՆՆԵՐ ՈՒՍՈՒՄՆԱԿԱՆ ՀԱՍՏԱՏՈՒԹՅԱՆ ՄԱՆԿԱՎԱՐԺԱԿԱՆ ԱՆՁՆԱԿԱԶՄԻ ԵՎ ՈՒՍՈՒՄՆԱԴԱՍՏԻԱՐԱԿՉԱԿԱՆ ԳՈՐԾՆԹԱՑԻ ՄԱՍԻՆ

Ցուցանիշը	2020-2021	2021-2022	2022-2023	Փոփոխությունների դինամիկան (աճ կամ նվազում)
Մանկավարժական աշխատողների ընդհանուր թիվը	10	10	10	Չկա
Մանկավարժական աշխատողների միջին շաբաթական ծանաբեռնվածությունը կամ դրույքաչափը	0,85	0,85	0,85	Չկա

Վերլուծել մանկավարժական աշխատողների թվաքանակի, միջին ծանաբեռնվածության փոփոխության պատճառները, կատարել եզրահանգումներ և առաջարկել հիմնախնդիրների լուծման ուղիներ:

Մանկավարժական աշխատողների միջին ծանաբեռնվածության թվաքանակը փոփոխության չի ենթարկվել: -----

Տվյալներ հաստատության վարչական կազմի վերաբերյալ

Պաշտոնը	Անունը, ազգանունը, հայրանունը	Տվյալ պաշտոնում աշխատելու ժամանակահատվածը	Տվյալ հաստատությունում աշխատելու ժամանակահատվածը	Պետական պարգևները, կոչումները և այլն
Տնօրեն	Գոհար Համբարձումյան	3 տարի	29	
Տնօրենի տեղակալ	Մարիետա Մխիթարյան	3 տարի	33	
Հաշվապահ	Կարինե Փարսադանյան	4 տարի	4	

Տվյալներ մանկավարժական խորհրդի կազմի վերաբերյալ

Անուն, ազգանուն, հայրանուն	Զբաղեցրած պաշտոնը	Կրթությունը	Հաստատության մանկխորհրդի կազմում ընդգրկված լինելու ժամանակահատվածը	Պետական պարգևները, կոչումները և այլն
Գ.Համբարձումյան	Տնօրեն	Բարձրագույն	33	
Մ.Մխիթարյան	Մեթոդիստ	Բարձրագույն	33	
Գ.Առաքելյան	դաստիարակ	Միջին/մասնագիտական	32	
Ա.Խաչատրյան	դաստիարակ	Միջին/մասնագիտական	33	
Մ.Հակոբյան	դաստիարակ	Միջին/մասնագիտական	33	
Ռ.Հունանյան	դաստիարակ	Միջին/մասնագիտական	8	
Փ.Մարտիրոսյան	դաստիարակ	Միջին/մասնագիտական	33	
Զ.Մնացականյան	դաստիարակ	Բարձրագույն	14	
Հ. Սարգսյան	դաստիարակ	Բարձրագույն	14	
Հ. Սարոյան	դաստիարակ	Բարձրագույն	2	
Լ. Հարությունյան	լոգոպեդ	Բարձրագույն	2	

Ցուցանիշ	
ա. մանկավարժական աշխատողներից քանիսն ունեն գիտական կոչում.	0
բ. մանկավարժական աշխատողներից քանիսն են վերջին 5 տարում վերապատրաստում անցել նախարարության կողմից երաշխավորված կազմակերպություններում.	0
գ. մանկավարժական աշխատողներից քանիսն են վերապատրաստվել որպես վերապատրաստող (դասախոս) և վարում են վերապատրաստման դասընթացներ.	0
դ. որքան է մանկավարժական աշխատողների միջին տարիքը.	50
ե. մանկավարժական աշխատողներից քանիսն ունեն միջազգային ու տեղական պարբերականներում(ամսագրերում) հրապարակված հոդվածներ, մասնագիտական հրապարակումներ, ինչպես նաև մեթոդական ձեռնարկներ, գիտամանկավարժական, հեղինակային և այլ աշխատություններ.	0
զ. մանկավարժական աշխատողներից քանիսն են ուսումնական գործընթացում կիրառում ժամանակակից տեղեկատվական հաղորդակցման տեխնոլոգիաներ/SՀՏ/.	10
ը. որքան է մանկավարժական աշխատողների բացակայությունների ընդհանուր թիվը.	120

Տվյալներ հաստատության ուսումնադաստիարակչական գործընթացի վերաբերյալ

Ցուցանիշ	Այո	Ոչ
ա. Սահմանված ժամկետում ձևավորվել է սաների համակազմը՝ ըստ տարիքային խմբերի	Այո	
բ. ուսումնական հաստատությունում իրականացվում են մանկավարժական խորհրդի նիստեր և առկա է մանկավարժական խորհրդի նիստերի արձանագրությունների մատյան.	Այո	
գ. ուսումնադաստիարակչական գործընթացը կազմակերպվում է նախադպրոցական կրթության պետական կրթական չափորոշչին և տվյալ տարիքային խմբի ծրագրին (այդովում՝ կրթության պետական լիազոր մարմնի կողմից հաստատված հեղինակային և այլընտրանքային) համապատասխան.	Այո	
դ. ուսումնական հաստատությունում ձևավորվել է ազգային փոքրամասնությունների երեխաների համակազմով խումբ և ուսումնադաստիարակչական գործընթացը կազմակերպվում է վերջիններիս մայրենի լեզվով՝ հայերենի պարտադիր ուսուցմամբ.		Ոչ
ե. մանկավարժական աշխատողները տիրապետում ուսուցման ժամանակակից (երեխայակենտրոն, մասնակցային, ինտերակտիվ և այլ) մեթոդներին և գործնականում կիրառում դրանք.	Այո	
զ. մեթոդիստը ցույց է տվել խորհրդատվական օգնություն մեթոդական, ուսումնական և դաստիարակչական աշխատանքներ կազմակերպելու համար, անցկացրել է բաց պարապմունքներ, սեմինարներ, սեմինար-պրատիկումներ.	Այո	

Է. մեթոդիստը վերահսկել է նախադպրոցական կրթական ծրագրի կատարումը.	Այո	
ը.ուսումնական տարվա ընթացքում հաստատությունում անցկացվել են ցուցադրական բաց պարապմունքներ, իրականացվել նախագծեր. (Եթե այո, նշել՝ ծրագրային որ բաղադրիչների ուղղությամբ են անցկացվել և քանակը):	Այո, 5 պարապմունք: «Խոսքի զարգացում» «Մաթեմատիկա» «Էկոլոգիա»	
թ.ուսումնական տարվա ընթացքում հաստատությունից դուրս անցկացվել են պարապմունքներ. (Եթե այո, նշել՝ ծրագրային որ բաղադրիչների ուղղությամբ են անցկացվել և քանակը):		Ոչ
ժ.ուսումնական տարվա ընթացքում անցկացվել են պարապ-մունքներ համայնքային ենթակայության այլ կրթական հաստատություններում՝ գրադարան, երաժշտական դպրոց. (Եթե այո, նշել՝ ծրագրային որ բաղադրիչների ուղղությամբ են անցկացվել և քանակը):		Ոչ

Վերլուծել նախադպրոցական ուսումնական հաստատության մանկավարժական աշխատողների և նրանց գործունեությանը վերաբերող ցուցանիշները, դրանց փոփոխությունների դինամիկան և առկա հիմնախնդիրները: Կատարել եզրահանգումներ ու առաջարկել լուծումներ նրանց գործունեության արդյունավետության բարձրացման ուղղությամբ:

Մանկապարտեզն ունի փորձառու և բարեխիղճ մանկավարժական կազմ, երեխաներին տալիս են ԿԳ պետական չափորոշիչով սահմանված գիտելիքներ: 2016թ-ից մինչ այսօր չեն վերապատրաստվել, բայց մշտապես զբաղվել են ինքնակրթությամբ՝ օգտվելով համացանցից, մանկավարժական գրականությունից:-----

Առաջարկում եմ, որպեսզի կազմակերպվեն վերապատրաստման դասընթացներ բոլոր մանկավարժների հետ արդյունավետ և որակյալ աշխատանք իրականացնելու համար:-----

7. ՌԻՍՈՒՄՆԱԿԱՆ ՀԱՍՏԱՏՈՒԹՅԱՆ ՄԱՐԴԿԱՅԻՆ, ՖԻՆԱՆՍԱԿԱՆ ԵՎ ՆՅՈՒԹԱԿԱՆ ՌԵՍՈՒՐՍՆԵՐԻ ԱՐԴՅՈՒՆԱՎԵՏ ՏՆՕՐԻՆՈՒՄ

Ցուցանիշ		2020-2021 ու.տարի	2021-2022 ու.տարի	2022- 2023ուստարի
ա. սան - մանկավարժ հարաբերությունը.	Սան	13	12	11
	Մանկավարժ			
բ. սան - սպասարկող անձնակազմ հարաբերությունը.	Սան	9	8	8
	Սպաս. անձնակազմ.			
գ. սան - վարչական անձնակազմ հարաբերությունը.	Սան	45	40	36
	Վարչ. անձնակազմ			
դ. Խմբերի միջին խտությունը.		26	24	26
ե. մեկ սանի հաշվով հաստատության տարեկան նախահաշիվը.		96.0	96.0	96.0
զ. Մանկավարժի միջին աշխատավարձը.		692.1	787.1	708.5
է. վարչական աշխատողների միջին աշխատավարձը.		1283.7	1435.1	1350.0
ը. սպասարկող կազմի միջին աշխատավարձը.		609.5	715.7	708.5
թ. հաստատության տարեկան նախահաշվում արտաբյուջետային միջոցների չափը.		36014.8	55800.0	62000.0
ժ. ծնողների կողմից դրամական ներդրումների տարեկան չափը.		1404.7	8279.1	9686.9
ծա. սոցիալապես անապահով ընտանիքներից սաների համար հաստատության իրականացրած սոցիալական աջակցության ծրագրերը և դրանց թիվը. (Եթե այո, ապա նշել այդ ծրագրերը):		0	0	0
ժբ. դրամաշնորհային օրենքով չարգելվածայլ աղբյուրներից ներդրումների տարեկան չափը.		4.7	7.1	0

Ժգ. աշխատավարձերի վճարման գծով հաստատության տարեկան ծախսերի չափը.	30956.2	37073.3	36028.3
Ժդ. կոմունալ վճարների գծով հաստատության տարեկան ծախսերի չափը.	2087.0	6330.9	13637.0
Ժե. նոր գույքի, այդ թվում՝ սարքավորումների ձեռքբերման գծով հաստատության տարեկան ծախսերի չափը.	2202.2	9519.7	12577.6

Խմբերի թիվը՝ ընթացիկ և նախորդ 2 ուստարիների համար

Խմբերի թիվը	2020-2021	2021-2022	2022-2023	Փոփոխությունների դինամիկան (աճ կամ նվազում)
Վաղ տարիքի I				%
Վաղ տարիքի II				%
Կրտսեր I				%
Կրտսեր II	2	1	2	%
Միջին	2	2	1	%
Ավագ	1	2	2	%
Տարատարիք	0	0	0	%
Ազգային փոքրամասնությունների երեխաների համակազմով ձևավորված խումբ	0	0	0	
Ընդամենը՝	5	5	5	

Այս և հաջորդող բոլոր աղյուսակներում անհրաժեշտ է նկարագրել փոփոխությունների դինամիկան՝ մեկնաբանել աճի կամ նվազման պատճառները:

Խմբերի թիվը փոփոխության չեն ենթարկվել:

Ըստ խմբերի սաների թիվը՝ ընթացիկ և նախորդ 2 ուստարիների համար

Սաների թիվը	2020-2021	2021-2022	2022-2023	Փոփոխությունների դինամիկան (աճ կամ նվազում)
Վաղ տարիքի I				%
Վաղ տարիքի II				%
Կրտսեր I				%
Կրտսեր II	60	30	31	%
Միջին	35	44	30	%
Ավագ	55	45	49	%
Տարատարիք	0	0	0	%
Ազգային փոքրամասնությունների երեխաների համակազմով ձևավորված խումբ	0	0	0	
Ընդամենը՝	150	119	110	

Ընդհանուր տվյալներ սաների վերաբերյալ՝ ընթացիկ և նախորդ 2 ուստարիների համար

Ցուցանիշ	2019-2020	2020-2021	2021-2022	Փոփոխությունների դինամիկան (աճ կամ նվազում)
Սաների ընդհանուր թիվը ուսումնական տարվա սկզբին՝	150	137	121	նվազում
Սաների ընդհանուր թիվը ուսումնական տարվա վերջին՝ տվյալ ուստարվա օգոստոսի 20-ի դրությամբ	90	89	77	նվազում
Ուսումնական տարվա ընթացքում ընդունված սաների թիվը	12	35	30	աճ
Ուսումնական տարվա ընթացքում սաների բացակայությունների միջին թիվը	600	520	500	նվազում
Ուսումնական տարվա ընթացքում ազատված սաների թիվը	66	75	59	նվազում

Վերլուծել սաների թվաքանակի փոփոխության պատճառները, կատարել եզրահանգումներ և առաջարկել հիմնախնդիրների լուծման ուղիներ:

Ուսումնական տարվա ընթացքում սաների թվաքանակի նվազումը կապված է բնակավայրի փոփոխելու կամ առողջական խնդիրներ ունենալու պատճառով:

**8. ՈՒՍՈՒՄՆԱԿԱՆ ՀԱՍՏԱՏՈՒԹՅԱՆ ԾՆՈՂԱԿԱՆ ԽՈՐՀՐԴԻ
ՀԱՄԱԳՈՐԾԱԿՑՈՒԹՅՈՒՆԸ ՄԱՆԿԱՎԱՐԺԱԿԱՆ ԵՎ ՎԱՐՉԱԿԱՆ ԱՆՁՆԱԿԱԶՄԻ
ՀԵՏ**

Ցուցանիշ			2019-2020 ուստարի	2020-2021 ուստարի	2021-2022 ուստարի
ա. սաների ուսումնադաստիարակչական գործընթացի վերաբերյալ ծնողական խորհրդի կողմից գրավոր ներկայացված առաջարկությունները, դրանց թիվը և ընդունված առաջարկությունների տոկոսը ներկայացվածի նկատմամբ.	Թիվը	Տոկոսը	10 /80%	0	10/80%
բ. ծնողական խորհրդի կողմից կազմակերպված միջոցառումները (հանդեսներ, հավաքներ, երեկոյթներ, էքսկուրսիաներ, ճանաչողական այցեր և այլն), դրանց թիվը, մասնակից ծնողների թիվը և սաների տոկոսը.	Թիվը	Տոկոսը	120/120%	0	120/120%
գ. ծնողական խորհրդի կազմում ԿԶԱՊԿ ունեցող սաների ծնողների թիվը եւ տոկոսը	Թիվը	Տոկոսը	0	0	0
դ. ծնողական խորհրդի կողմից հաստատության գործունեության վերաբերյալ ներկայացված կարծիքը քննարկվում է աշխատակիցներին խրախուսելու կամ նրանց նկատմամբ կարգապահական տույժեր կիրառելու ժամանակ.	Այո ✓	Ոչ			
ե. ծնողական խորհրդի հանդիպումների հաճախականությունը և դրանց ընթացքում քննարկված հարցերի շրջանակները.	2%				
զ. ուսումնական հաստատության առօրյայից և տեղի ունեցող իրադարձություններից ծնողների տեղեկացվածության աստիճանը.	100%				
է. այն ծնողների տոկոսը, որոնք օգտվում են նախարարության, համայնքի, հաստատության և կրթական այլ կայքերից:	10%				

Կից՝

* լուսանկարներ և ծնողական խորհրդի հանդիպումների քանակը և արձանագրությունների

լուսապատճենները,

** թղթային կամ առցանց հարցման արդյունքները՝ աղյուսակներով,

*** թղթային կամ առցանց հարցման արդյունքները՝ աղյուսակներով:

9. ՌԻՍՈՒՄՆԱԿԱՆ ՀԱՍՏԱՏՈՒԹՅԱՆ ԵՎ ՀԱՄԱՅՆՔԻ ՀԱՄԱԳՈՐԾԱԿՑՈՒԹՅՈՒՆ

Ցուցանիշ	
<p>ա. ուսումնական հաստատության շենքային պայմանների բարելավման, տարածքի բարեկարգման, ուսումնական բազայի համալրման և այլ աշխատանքներին համայնքի մասնակցությունը, այդ գործում կատարված ներդրումները. <i>(Նկարագրել համայնքի մասնակցության դեպքերը, մասնակցության ձևեր, ներդրման չափը, ամսաթիվը).</i></p>	<p>Համայնքը պատշաճ իրականացնում է ուսումնական բազայի համալրման և այլ աշխատանքներ ուսումնադաստիարակչական գործընթացը ապահովելու նպատակով:</p>
<p>բ. համայնքային հիմնախնդիրների վերաբերյալ հաստատության աշխատակազմի տեղեկացվածությունը և նրանց մասնակցությունը համայնքի աշխատանքներին, մասնակցության ձևերը, մասնակցություն ունեցած աշխատակիցների տոկոսը. <i>(Նկարագրել հաստատության աշխատակազմի մասնակցությունը համայնքի աշխատանքներին, մասնակցության ձևերը, մասնակցություն ունեցած աշխատակիցների տոկոսը (վերջին 3 տարում)).</i></p>	<p>Հաստատությունը մասնակցում է տարածքի բարեկարգման աշխատանքներին, շաբաթօրյակին և ծառատունկին:</p>
<p>գ. ուսումնական հաստատության կողմից համայնքի բնակիչների համար կազմակերպված ու անցկացված միջոցառումները և դրանց թիվը, մասնակից սաների և ծնողների տոկոսը և համայնքի ներկայացուցիչների թիվը. <i>(Նկարագրել հաստատության կողմից համայնքի բնակիչների համար կազմակերպված միջոցառումները, մասնակից սաների տոկոսը և համայնքի ներկայացուցիչների թիվը. (վերջին 3 տարում)).</i></p>	<p>0</p>

<p>դ.ուսումնական հաստատության կողմից հասարակական կազմակերպությունների հետ համատեղ իրականացված կրթական ծրագրերը, դրանց թիվը և մասնակիցների թիվը՝ ըստ ծրագրերի.</p> <p><i>(Նկարագրել կրթական ծրագրերը, որոնք իրականացնում են հաստատությունը և ՀԿ-ները համատեղ, ծրագրի տևողությունը, թիվը, մասնակից սաների և աշխատակիցների թիվը).</i></p>	<p>0</p>
<p>Է.ուսումնական հաստատությունը համագործակցում է իրեն սպասարկող Տարածքային մանկավարժահոգեբանական կենտրոնի հետ.</p>	<p>այո</p>
<p>գ.ուսումնական հաստատությունը համագործակցում է համայնքում գործող բժշկական հաստատության հետ՝ ԿԶԱՊԿ ունեցող երեխաների հայտնաբերելու և ն/դ կրթության մեջ ներգրավելու նպատակով.</p>	<p>ոչ</p>
<p>Է.ուսումնական հաստատությունը համագործակցում է համայնքի հանրակրթական դպրոցների հետ՝ իր սաների սահուն անցումը կրթական հաջորդ մակարդակ ապահովելու նպատակով.</p>	<p>այո</p>

10. ՈՒՍՈՒՄՆԱԿԱՆ ՀԱՍՏԱՏՈՒԹՅՈՒՆՈՒՄ ՆԵՐԱՌԱԿԱՆՈՒԹՅԱՆ ԵՎ
ՀԱՎԱՍԱՐՈՒԹՅԱՆ ԱՊԱՀՈՎՈՒՄ

Ցուցանիշ	Կատարել նշում համապատասխան փաստաթղթի, միջոցառման և գույքի առկայության մասին.
<p>ա. ուսումնական հաստատությունում բոլոր սաների համար հասանելի է հավասարապես որակյալ կրթության կազմակերպման նպատակով հաստատության տարեկան պլանում սահմանված են գործողություններ. <i>(Եթե այո, ապա կատարել հղում).</i></p>	Այո
<p>բ. ուսումնական հաստատության տարեկան աշխատանքային պլանում ներկայացված են ԿԶԱՊԿ ունեցող սաների կրթության կազմակերպման որակի բաձրացմանը նպաստող միջոցառումներ, այդ թվում՝ մանկավարժների, դաստիարակների օգնականների վերապատրաստումներ. <i>(Եթե այո, ապա թվարկել համապատասխան միջոցառումները).</i></p>	Ոչ
<p>գ. վերջին հինգ տարում մանկավարժական աշխատողները մասնակցել են վերապատրաստումների, այդ թվում՝ «Համընդհանուր ներառական կրթություն» թեմայով. <i>(Եթե այո, ապա նշել վերապատրաստող կազմակերպությունը, վերապատրաստման ամսաթիվը և տևողությունը ժամերով, ինչպես նաև մեկնաբանել դրա արդյունավետությունը).</i></p>	Ոչ
<p>դ. վերջին հինգ տարում ներառական կրթության թեմաներով վերապատրաստում անցած դաստիարակների օգնականների թիվը. <i>(Եթե այո, ապա նշել վերապատրաստված դաստիարակի օգնականների թիվը).</i></p>	Ոչ

11. ՈՒՍՈՒՄՆԱԿԱՆ ՀԱՍՏԱՏՈՒԹՅԱՆ ՌԵՍՈՒՐՍՆԵՐԸ՝ ՈՒՂՂՎԱԾ ԿԶԱՊԿ ՌԻՆԵՅՈՂ ՍԱՆԵՐԻ ԽՆԱՄՔԻՆ ԵՎ ԴԱՍՏԻԱՐԱԿՈՒԹՅԱՆԸ . ՈՒՍՈՒՄՆԱԿԱՆ ՄԻԶԱՎԱՅՐԻ ՀԱՐՄԱՐԵՅՈՒՄԸ ՆՐԱՆՑ ԿԱՐԻՔՆԵՐԻՆ

Ցուցանիշ	Կատարել նշում համապատասխան փաստաթղթի և գույքի առկայության մասին
<p>ա. ուսումնական հաստատությունում ամենուրեք (խմբասենյակներ, դահլիճներ, գրադարաններ և այլն) տեղաշարժման տարբեր խնդիրներ ունեցող անձանց համար ապահովված է ֆիզիկական մատչելիություն.</p> <p><i>(Եթե այո, ապա նկարագրել ինչպիսի պայմաններ են ստեղծված տեղաշարժման տարբեր խնդիրներ ունեցող անձնաց համար ֆիզիկական մատչելիության ապահովման համար).</i></p>	Ոչ
<p>բ. ուսումնական հաստատությունն ունի ԿԶԱՊԿ ունեցող սաների մանկավարժահոգեբանական աջակցության թիմ (հատուկ մանկավարժ, սոցմանկավարժ, հոգեբան և այլն).</p> <p><i>(Եթե այո, ապա թվարկել հոգեբանամանկավարժական աջակցության հաստիքները, նշել ինչպես է կազմակերպվում նրանց աշխատանքը: Նկարագրել նաև ներառականության ուղղությամբ համապատասխան աշխատողների պարտականությունների շրջանակը, կրթության և զարգացման առանձնահատուկ պայմաններ կարիք ունեցող սաների հետ վարվող աշխանքները, լրացուցիչ հաստիքների կարիքը և այլն: Հաշվարկել մանկավարժա-հոգեբանական աջակցության թիմի աշխատակիցների թվի հարաբերակցությունը ԿԶԱՊԿ ունեցող սաների թվին):</i></p>	Լոգոպեդ և հոգեբան
<p>գ. ԿԶԱՊԿ ունեցող սաներն ապահովված են ֆիզիկական և ճանաչողական զարգացման համար անհրաժեշտ խաղային նյութերով, պիտույքներով, հարմարանքներով, այլ պարագաներով.</p> <p><i>(Եթե այո, ապա թվարկել, թե ինչ ուսումնամեթոդական նյութեր ունի հաստատությունը ԿԶԱՊԿ ունեցող սաների համար, դրանց քանակը, ձեռք բերման տարեթիվը, ֆիզիկական վիճակը, օգտագործման հաճախականությունն ու արդյունավետությունը և այլն: Նշել նաև լրացուցիչ սարքավորումների և ուսումնամեթոդական նյութերի կարիքը).</i></p>	Ոչ

<p>դ. ուսումնական հաստատության խմբասենյակների դասավորվածությունն այնպիսին է, որ ԿԶԱՊԿ ունեցող սաները մեկուսացված չեն.</p> <p><i>(Եթե այո, ապա նկարագրել կրթության և զարգացման առանձնահատուկ պայմանների կարիք ունեցող սաների համար կրթության և խնամքի կազմակերպման պայմանները, խմբասենյակների դասավորվածությունը).</i></p>	<p>Ոչ</p>
<p>ե. ուսումնական հաստատությունն ունի ռեսուրս-սենյակ` ԿԶԱՊԿ ունեցող սաների հետ իրականացվող անհատական եւ խմբային աշխատանքների համար.</p> <p><i>(Եթե այո, ապա նկարագրել կրթության և զարգացման առանձնահատուկ պայմանների կարիք ունեցող սաների համար նախատեսված ռեսուրս-սենյակի ֆիզիկական վիճակը, չափերը, հազեցվածությունը սարքավորումներով, սենյակի օգտագործման հաճախականությունը: Նշել նաև լրացուցիչ սարքավորումների և ուսումնամեթոդական նյութերի կարիքը).</i></p>	<p>Ոչ</p>

12. ԿԶԱՊԿ ՈՒՆԵՑՈՂ ՍԱՆԵՐԻ ԿԱՐԻՔՆԵՐԻ ՀԱՇՎԱՌՈՒՄԸ
ՈՒՍՈՒՄՆԱԴԱՍՏԻԱՐԱԿԶԱԿԱՆ ԳՈՐԾԸՆԹԱՑՈՒՄ.

Ցուցանիշ	Կատարել նշում համապատասխան փաստաթղթի առկայության մասին
<p>ա. անհատական ուսուցման և զարգացման պլանները մշակվում են՝ համաձայն նախադպրոցական կրթության պետական կրթական չափորոշի և նախադպրոցական կրթական ծրագրերի՝ հաշվի առնելով սաների կարիքները, ընդունակությունները, հնարավորությունները, ձեռքբերումները և առաջընթացը. <i>(Եթե այո, սպասման րամասնել)</i>.</p>	<p>Այո, անհատական ուսուցման և զարգացման պլանները մշակվում են՝ հաշվի առնելով սաների կարիքները, ընդունակությունները, հնարավորությունները, ձեռքբերումները և առաջընթացը:</p>
<p>բ. մանկավարժները գիտակցում են ներառականության վերաբերյալ կարծրատիպերի առկայությունը, դրանց վերացման անհրաժեշտությունը և անհատական խորհրդատվությունների, ծնողական ժողովների միջոցով իրականացնում են իրազեկման եւ կարծրատիպերի կոտրմանն ուղղված աշխատանքներ. <i>(Մանկավարժների դիրքորոշումը պարզելու նպատակով անհրաժեշտ է իրականացնել հարցումներ մանկավարժների, սպասարկող և վարչական անձնակազմերի, ինչպես նաև ծնողների շրջանում)</i>.</p>	<p>Մանկավարժները գիտակցում են ներառական կրթության կարևորությունը և պարբերաբար իրականացնում են անհատական խորհրդատվություններ, կազմակերպում են ծնողական ժողովներ:</p>
<p>գ. մանկավարժներն ունեն հավասար վերաբերմունք բոլոր սաների նկատմամբ՝ անկախ նրանց միջև եղած տարբերություններից և առանձնահատկություններից. <i>(Մանկավարժների վերաբերմունքը պարզելու նպատակով անհրաժեշտ է իրականացնել հարցումներ մանկավարժների, սպասարկող և վարչական անձնակազմերի, ինչպես նաև ծնողների շրջանում)</i>.</p>	<p>Մանկավարժները յուրաքանչյուր երեխային ցուցաբերում են անհատական մոտեցում:</p>
<p>դ. մանկավարժները կարողանում են կարծրատիպեր ամրապնդող վարքագիծ կամ երևույթ հայտնաբերել և ուսումնական նյութերում և հաղթահարել նույնիսկ սեփական վարքագծում. <i>(Ներառական կրթության վերաբերյալ կարծրատիպերի առկայությունը հայտաբերելու և հաղթահարելու նպատակով անհրաժեշտ է իրականացնել հարցումներ մանկավարժների, սպասարկող և վարչական անձնակազմերի, ինչպես նաև ծնողների շրջանում)</i>:</p>	<p>Այո</p>

13. ՏԵՂԵԿՈՒԹՅՈՒՆՆԵՐ ԿԶԱՊԿ ՈՒՆԵՑՈՂ ՍԱՆԵՐԻ ՎԵՐԱԲԵՐՅԱԼ.

Ցուցանիշ	2010-2021 ուստարի	2021-2022 ուստարի	2022-2023 ուստարի
ա. ուսումնական հաստատության այն սաների թիվը և տոկոսը, որոնք ունեն ԿԶԱՊԿ.	0	0	0
բ. ԿԶԱՊԿ ունեցող սաների բացակայությունների տարեկան միջին թիվը՝ օր/սան.	0	0	0
գ. լրացուցիչ կրթական ծրագրերում ներառվող՝ ԿԶԱՊԿ ունեցող սաների թիվը և տոկոսը.	0	0	0

14. ՏԵՂԵԿՈՒԹՅՈՒՆՆԵՐ ՈՒՍՈՒՄՆԱԿԱՆ ՀԱՍՏԱՏՈՒԹՅՈՒՆՈՒՄ ՍԵՌԵՐԻ ՀԱՐԱԲԵՐԿՑՈՒԹՅԱՆ ԵՎ ԱԶԳԱՅԻՆ ՓՈՔՐԱՄԱՍՆՈՒԹՅՈՒՆՆԵՐԻ ԵՐԵԽԱՆԵՐԻ ՎԵՐԱԲԵՐՅԱԼ

Ցուցանիշ	2020-2021 ուստարի	2021-2022 ուստարի	2022-2023 ուստարի
ա. սեռերի հարաբերակցությունը	Աղջիկ-66 Տղա-65	Աղջիկ-60 Տղա-61	Աղջիկ-55 Տղա-55
բ. ուսումնական հաստատությունում ընդգրկված ազգային փոքրամասնությունների երեխաների թիվը և տոկոսը.	0	0	0