



ՀԱՅԱՍՏԱՆԻ ՀԱՆՐԱՊԵՏՈՒԹՅԱՆ ԿՐԹՈՒԹՅԱՆ, ԳԻՏՈՒԹՅԱՆ, ՄՇԱԿՈՒՅԹԻ
ԵՎ ՍՊՈՐՏԻ ՆԱԽԱՐԱՐ

ՀՐԱՄԱՆ

N 1275-Ա/2

12.07.2022թ.

**ՀԱՅԱՍՏԱՆԻ ՀԱՆՐԱՊԵՏՈՒԹՅԱՆ ՆԱԽԱԴՊՐՈՑԱԿԱՆ ՈՒՍՈՒՄՆԱԿԱՆ
ՀԱՍՏԱՏՈՒԹՅԱՆ ԳՈՐԾՈՒՆԵՈՒԹՅԱՆ ՆԵՐՔԻՆ ԳՆԱՀԱՏՄԱՆ ՀԱՐՑԱՇԱՐԸ
ՍԱՀՄԱՆԵԼՈՒ ՄԱՍԻՆ**

Հիմք ընդունելով ՀՀ կառավարության 2021 թվականի մայիսի 13-ի N764 որոշման
հավելվածի 8-րդ կետի պահանջը՝

Հ Ր Ա Մ Ա Յ ՈՒ Մ Ե Մ

1. Սահմանել Հայաստանի Հանրապետության նախադպրոցական
ուսումնական հաստատության գործունեության ներքին գնահատման հարցաշարը՝
համաձայն հավելվածի:

2. Կրթության, գիտության, մշակույթի և սպորտի նախարարի մամուլի
քարտուղար Գեղամ Մելիքբեկյանին՝ հաստատված հարցաշարը տեղադրել կրթության,
գիտության, մշակույթի և սպորտի նախարարության պաշտոնական կայքում:

Վ. ԴՈՒՄԱՆՅԱՆ

X

**ՀԱՅԱՍՏԱՆԻ ՀԱՆՐԱՊԵՏՈՒԹՅԱՆ ՆԱԽԱԴՊՐՈՑԱԿԱՆ ՈՒՍՈՒՄՆԱԿԱՆ
ՀԱՍՏԱՏՈՒԹՅԱՆ ԳՈՐԾՈՒՆԵՈՒԹՅԱՆ ՆԵՐՔԻՆ ԳՆԱՀԱՏՄԱՆ ՀԱՐՑԱՇԱՐԻ**

I. ԸՆԴՀԱՆՈՒՐ ՏԵՂԵԿՈՒԹՅՈՒՆՆԵՐ ՀԱՍՏԱՏՈՒԹՅԱՆ ՄԱՍԻՆ

Կազմակերպության անվանումը՝ «Աբովյանի N2 Մանկապարտեզ»
 Կազմակերպատիրական տեսակը՝ ՀՈԱԿ
 Սեփականության ձևը՝ Աբովյան համայնք
 Հասցե՝ Զ.Աբովյան Բարեկամության 1/6
 Հեռ.՝ 041550041
 Պաշտոնական կայքէջ՝

II. ՀԱՍՏԱՏՈՒԹՅԱՆ ԳՈՐԾՈՒՆԵՈՒԹՅԱՆ ՆԵՐՔԻՆ ԳՆԱՀԱՏՄԱՆ ՀԱՐՑԱՇԱՐԻ

Հաստատությունն իր ներքին գնահատումն իրականացնելիս պետք է առաջնորդվի ստորև բերված հարցաշարերով.

**1. ՈՒՍՈՒՄՆԱԿԱՆ ՀԱՍՏԱՏՈՒԹՅԱՆ ՇԵՆՔԻ ԵՎ ՏԱՐԱԾՔԻ ԱՆՎՏԱՆԳ
ՇԱՀԱԳՈՐԾՈՒՄԸ**

Ցուցանիշ	Այո	Մասամբ	Ոչ
ա. ուսումնական հաստատությունն ունի տարածք՝ մեկուսացված ու հեռացված ավտոճանապարհային գոտուց, աղմուկի, օդի աղտոտման աղբյուրներ հանդիսացող արդյունաբերական կամ այլ օբյեկտներից.	Այո		
բ. ուսումնական հաստատության տարածքը ցանկապատված է և անվտանգ է սաների ազատ տեղաշարժման համար.	Այո		
գ. արտակարգ իրավիճակներում հատուկ ծառայությունների մեքենաները կարող են անարգել մոտենալ ուսումնական հաստատության շենքին.	Այո		
դ. ուսումնական հաստատության տարածքը մաքուր է, աղբը կանոնավորապես հավաքվում է հատուկ աղբարկղերում և դուրս է բերվում հաստատության տարածքից.			
ե. ուսումնական հաստատության ամբողջ տարածքում պարբերաբար իրականացվում են միջոցառումներ՝ կրծողների և վտանգավոր միջատների, թափառող շների, կատուների և այլ կենդանիների դեմ.	Այո		

Մանկապարտեզում իրականացվել է դիտարկում-փաստագրում, հաստատության շենքի ֆիզիկական վիճակը համապատասխանում է չափանիշներին: Հաստատության կողմից կատարվել է ախտահարման-կանխարգելման, արտակարգ իրավիճակների ծառայություններ՝

22.04.2022թ.-----
 09.06.2022թ.-----
 21.07.2022թ.-----
 08.08.2022թ.-----

2. ՈՒՍՈՒՄՆԱԿԱՆ ՀԱՍՏԱՏՈՒԹՅՈՒՆՈՒՄ ՍԱՆԵՐԻ ՈՒ ԱՇԽԱՏԱԿԱԶՄԻ ՀԱՄԱՐ ՈՒՍՈՒՄՆԱԿԱՆ ԳՈՐԾԸՆԹԱՑԻ ԵՎ ԱՇԽԱՏԱՆՔԻ ԿԱԶՄԱԿԵՐՊՄԱՆ ՀԱՄԱՐ ԱՆՅՐԱԺԵՇՏ ՆՈՐՄԵՐԻ ՊԱՅՊԱՆՈՒՄԸ

(ՀՀ քաղաքաշինության կոմիտեի նախագահի 2020 թվականի դեկտեմբերի 10-ի N 95-Ն հրամանով սահմանված ` անվտանգության և առողջապահության նախարարի 2002 թվականի դեկտեմբերի 20-ի N 857-Ն հրամանով սահմանված սանիտարահիգիենիկ նորմերը)

Ցուցանիշ	Այո	Մասամբ	Ոչ
ա. ուսումնական հաստատության շենքը վերանորոգված է.		Մասամբ	
բ. ուսումնական հաստատության շենքի շահագործումը համապատասխանում է քաղաքաշինության կոմիտեի նախագահի 2020 թվականի դեկտեմբերի 10-ի N 95-Ն հրամանով սահմանված շահա-գործման անվտանգության նորմերին.	Այո		
գ. շենքում առկա են դեպի դուրս բացվող պահուստային ելքեր.	Այո		
դ. ուսումնական հաստատությունն ապահովված է կապի և արտակարգ իրավիճակների ազդարարման համակարգով.			Ոչ
ե. շենքը հարմարեցված է կրթության և զարգացման առանձնահատուկ պայմանների կարիք (այսուհետ` ԿԶԱՊԿ) ունեցող սաների անվտանգ տեղաշարժ ապահովող պայմաններին (թեքահարթակներ, լայն դռներ և այլն).			Ոչ
զ. ուսումնական հաստատությունն ապահովված է սարքին վիճակում գտնվող հակահրդեհային անվտանգության լրակազմով, տանիքը պատված է հրակայուն նյութերով.	Այո		
է. համակարգչային սարքավորումները, հեռուստացույցներն ամուր են տեղադրված և ամրացված են աշխատատեղերին.	Այո		
ը. անիվներով տեղաշարժվող ծանր իրերն ամրացված են հատակին.	Այո		

թ. բաց դարակներից հեռացված են ծաղկամանները, նկարները դեկորատիվ իրերը.	Այո		
ժ. ուսումնական հաստատության միջանցքների հատակները սայթաքուն չեն, իսկ եթե ծածկված են ուղեգորգերով, ապա դրանք ամրացված են հատակին.	Այո		
ժա. ստորին հարկերի պատուհաններն ունեն շարժական մետաղյա վանդակաճաղեր.			Ոչ
ժբ. ուսումնական հաստատության կահույքը համապատասխանում է անվտանգ կենսագործունեության պահանջներին, ամուր և բարվոք վիճակում է.	Այո		
ժգ. ուսումնական հաստատությունում մշակված և առկա է սաների ու անձնակազմի տարհանման պլան, որում հաշվի են առնված նաև հաշմանդամություն ունեցող անձանց կարիքները.	Այո		
ժդ. ուսումնական հաստատության նախասրահում, բոլոր հարկերում, խմբասենյակներում փակցված են տարհանման պլան-սխեմաները՝ համապատասխան գունային ցուցասլաքներով.	Այո		
ժե. ուսումնական հաստատության տարհանման ուղիներն ազատ են ավելորդ իրերից և արգելափակված չեն ծանր իրերով.	Այո		
ժզ. ուսումնական հաստատությունում սաների թիվը համապատասխանում է հաստատության լիցենզիայով սահմանված սահմանային տեղերին.	Այո		
ժէ. խմբասենյակներում սեղան և աթոռների թիվը համապատասխանում է առողջապահության նախարարի 2002 թվականի դեկտեմբերի 20-ի N 857-Ն հրամանով սահմանված նորմերին.	Այո		

Հաստատության տարածքի, շենքի ու շինությունների գույքը անվտանգ է շահագործվում սաների և աշխատակիցների համար:
 Հաստատության շենքը ունի մասնակիև ընթացիկ վերանորոգման կարիք :
 Շենքը կայուն է ուժեղ քամիների, սողանքների, երկրաշարժերի, հրդեհների, խոնավության և այլնի նկատմամբ:
 Հաստատությունում կա սաների և աշխատողների տարհանման պլան: Կից ներկայացվում է տարհանման պլանի լուսապատճեն:

ՏԱՐԱԿԱՆԱՆ ՊԼԱՆ
ԱՐՈՎՅԱԼ ԶԱՂԱԾԻ ԹԻՎ 2 ՄԱՆՎԱՊՈՐՏԵՉ ՀՈԱԿԻ 1-ԻՆ ՀԱՐԿԻ
EVACUATION PLAN

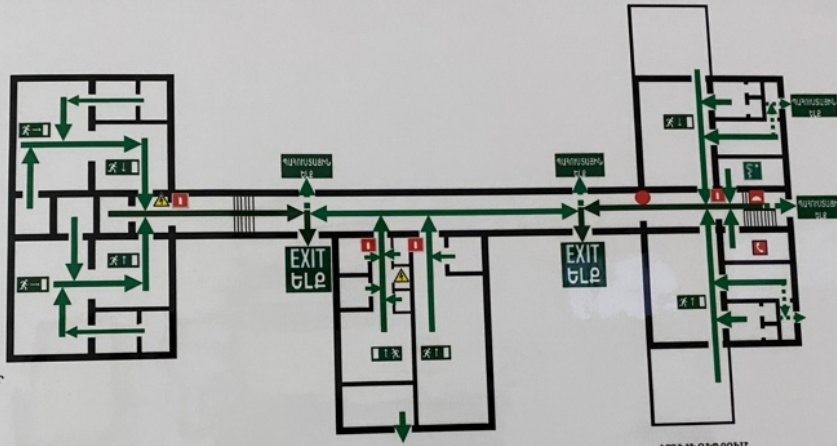

ՊԱՅՄԱՆԱԿԱՆ ԼԵՂԱՆԵՐ
LEGENDS

- Գտնվելու վայրը
You are here
- Չրջեց վահանակ
Fire Cabinet
- հեռախոս
Fire alarm phone
- Կրակմարիչ
Fire extinguisher
- ԷԼՎահանակ
electric panel
- Տարահանման ուղղություն
Emergency exit
- Ելքի ուղղություն
Primary exit route
- Դանձառային ելքի ուղղություն
Second dary exit route

ԵՌՆ ԵՐԿՐԱՆԱԾԻ ԺԱՄԱՆԱԿ ԵՆՔՈՒՄ ԵՔ.

- Երե շենքի նկատմամբ, 1-ին և 2-րդ հարկում եք, աշխատեք անհապաղ դուրս գալ շենքից, հեռացեք դեպի բաց տարածություն.
- Եթե չեք կարողանում դուրս գալ շենքից, ապա կարելի է կանգնել շենքի միջին մասի հիմնական կողմ պատերի, կրանցով կազմված անկյունների, այդ իսկ պատերում դուրս բացվածքների և հենասյուների մոտ գիսավերական պահելով աքոտ. պարասակ կամ այլ համապատասխան իր վերևից թափվող ճեփագործներից պաշտպանվելու համար: Կարելի է կանգնել սեղանների տակ.
- Պատումաններից և շենքի արտաքին պատերից հեռու մնացեք, դրանք փլվում են առաջին հերթին՝ փշովող առարկաներից պլանավելու համար.
- Ձեռքացեք ձանր ու մեծածախ առարկաներից՝ պահպաններից, որոնք կարող են տեղաշարժվել և շրջվել.
- Տնցումների ավարտից հետո փորձեք դուրս գալ շենքից՝ նախապես որոշված ճանապարհով:

ՀՐԴԵՆՔ ԴԵՐՔՈՒՄ.

- Լսելով հրդեհը անհապաղ ձայնային ազդանշանը հարկավոր է կանոնադրված կերպով դուրս գալ շենքից.
- Տարածքի միակողման դեպքում փակեք շեղանկները (դիբ, շեղանկ) անոթ փարսափած հարգատով (շարժի գլխարկ և այլն), և խնայողական վայելք դեպի ելքը:

• Չրջեց փրկարար ծառայություն	911
• Fire rescue service	
• Ոստիկանություն / police	1-02
• Ընտանազանային / emergency	1-03
• Գազի վերադրված ծառայություն	1-04

Կից ներկայացվում է լիցենզիայի լուսապատճեն՝

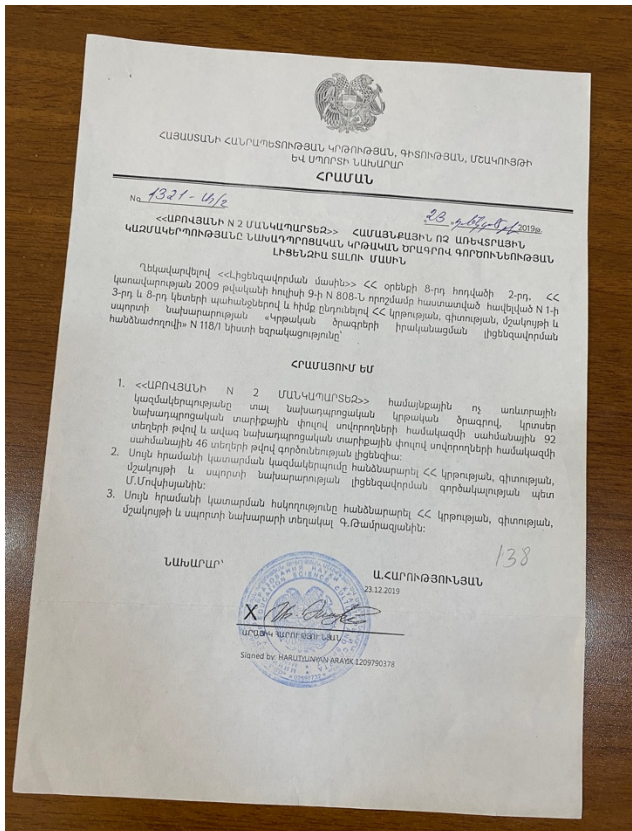

Խմբասենյակ	Խմբասենյակի մակերեսը (քմ)	Մեկ սանին բաժին ընկնող մակերեսը (քմ)	Նորմերից պակաս կամ ավելի մակերեսը (քմ)
1-ին	48,95	1,81	
2-րդ	, 48,5	2,2	
3-րդ	49,4	1,98	
4-րդ	48,9	1,96	
5-րդ	39,9	1,81	
5-րդ	40,3	1,49	

Մեկ սանին բաժին ընկնող մակերեսը համապատասխանում է գործող չափանիշներին:

3. ՍԱՆԵՐԻ ԱՆԿՏԱՆԳ ԿԵՆՍԱԳՈՐԾՈՒՆԵՌՈՒԹՅԱՆ ԵՎ ԱՌՈՂՋ ԱՊՐԵԼԱԿԵՐՊԻ ԿԱՐՈՂՈՒԹՅՈՒՆՆԵՐԻ ԵՎ ՀՄՏՈՒԹՅՈՒՆՆԵՐԻ ՁԵՎԱԿՈՐՄԱՆ ՀԱՄԱՐ ՌԻՍՈՒՑՈՂԱԿԱՆ ԾՐԱԳՐԵՐԻ ԻՐԱԿԱՆԱՑՈՒՄ

Ցուցանիշ	Այո	Ոչ
ա. ուսումնական հաստատության անձնակազմը և սաները տիրապետում են արտակարգ իրավիճակներում գործելու վարքականոսներին.	Այո	
բ. ուսումնական հաստատության անձնակազմը և սաները տեղեկացված են հաստատությունում առկա անվտանգության միջոցների (էլեկտրական վահանակ, հրշեջ-տեղեկատու, հրշեջ-ծորակ և այլն) գտնվելու տեղերի վերաբերյալ, իսկ անձնակազմը տիրապետում է դրանց օգտագործման կանոններին.	Այո	
գ. հաստատությունում իրականացվում են տեղական նշանակության վտանգների գնահատման և աղետներին պատրաստվածության վերաբերյալ տարաբնույթ միջոցառումներ.	Այո	
դ. ուսումնական հաստատությունում առկա է աղետներին պատրաստվածության, քաղաքացիական պաշտպանության պլան, և ուսումնական տարվա ընթացքում գործարկվում է պլանը, իրականացվում են վարժանքներ, վարվում է գրանցամատյան.	Այո	
ե. ուսումնական հաստատությունն ապահովված է լրկալ ջեռուցման անվտանգ համակարգով.	Այո	

գ. ուսումնական հաստատության բոլոր խմբասենյակներում առկա են ջեռուցումն ապահովող մարտկոցներ, և ջեռուցման ամիսներին խմբասենյակներում ջերմաստիճանը համապատասխանում է առողջապահության նախարարի 2002 թվականի դեկտեմբերի 20-ի N 857-Ն հրամանով սահմանված սանիտարահիգիենիկ նորմերին.	Այո	
Է. ուսումնական հաստատության միջանցքները ջեռուցվում են, և միջանցքներում ջերմաստիճանը համապատասխանում է առողջապահության նախարարի 2002 թվականի դեկտեմբերի 20-ի N 857-Ն հրամանով սահմանված սանիտարահիգիենիկ նորմերին.	Այո	
ը. ուսումնական հաստատությունն ապահովված է շուրջօրյա հոսող խմելու ջրով.	Այո	
թ. ուսումնական հաստատության բոլոր խմբասենյակներում առկա են առանձնացված վերանորոգված սանհանգույցներ	Այո	
ժ. ուսումնական հաստատության բոլոր սանհանգույցներն ապահովված են շուրջօրյա հոսող ջրով և հիգիենայի պարա-զաներով (օճառ, թուղթ և այլն).	Այո	
ժա. հաշմանդամություն ունեցող անձանց համար կա հարմարեց-ված սանհանգույց, որի մոտ առկա է հաշմանդամության տարբերանշանը.		Ոչ
ժբ. ուսումնական հաստատությունում առկա է սննդի կազմակերպման կետ, որը համապատասխանում է առողջապահության նախարարի 2002 թվականի դեկտեմբերի 20-ի N 857-Ն հրամանով սահմանված սանիտարահիգիենիկ նորմերին.	Այո	
ժգ. ուսումնական հաստատության սննդի կազմակերպման կետում փակցված են առողջ սննդակարգի վերաբերյալ համապատասխան պաստառներ.	Այո	
ժդ. ուսումնական հաստատությունում առկա է բուժկետ, և կարող է տրամադրվել առաջին բուժօգնություն.	Այո	

Ամսաթիվը	Խումբը	Միջոցառման անվանումը, նկարագիրը և օգտագործված պարագաներն ու ուսումնական նյութերը	Մասնակից սաների և աշխատակիցների թիվը
----------	--------	--	--------------------------------------

06.06.2022թ	Ավագ	աթոռներ	20 սան ,3 աշխատակից

Հաստատությունում առկա է բուժկետ					
Հաստատությունն ունի բուժաշխատող և կարող է տրամադրվել առաջին բուժօգնություն (ընդգծել այո կամ ոչ բառերը)					
Այո					
Բուժկետի գտնվելու հարկը և տա թածքը (քմ)	Բուժաշխատողներ (թիվը և նրանց պաշտոնները)	Բուժկետում առկա գույքը	Բուժկետը վերանորոգ-ված է, թե ոչ.	Բուժկետի սանիտարական վիճակը	Առաջին բուժօգնության միջոցների և դեղերի առկայությունը
1-ին հարկ, 10,5 ք/մ	1 բուժքույր	առկա	Այո	լավ	առկա

Կից՝ նկարներ:

4. ՍԱՆԵՐԻ ՖԻԶԻԿԱԿԱՆ, ՀՈԳԵԿՈՐ, ՍՈՑԻԱԼԱԿԱՆ ԱՌՈՂՋՈՒԹՅԱՆԸ ՄԻՏՎԱԾ ՈՒՄՈՒՄՆԱԴԱՍՏԻԱՐԱԿԿՉԱԿԱՆ ԾՐԱԳՐԵՐԻ ԵՎ ՄԻՋՈՑԱՌՈՒՄՆԵՐԻ ԻՐԱԿԱՆԱՑՈՒՄ

Ցուցանիշ	Այո	Ոչ
ա. ուսումնական հաստատության մանկավարժական աշխատողների կողմից իրականացվում են սաների նկատմամբ բռնության, ֆիզիկական կամ հոգեբանական ճնշման դեպքերի բացահայտման, դրանց մասին զեկուցման, կանխարգելման և հանրային քննարկման աշխատանքներ.	Այո	
բ. ուսումնական հաստատությունն անհատական խորհրդատվությունների, ծնողական ժողովների միջոցով իրականացնում է սանի ինամբի ու դաստիարակության, ընտանիքում ծնողական պարտականությունների նկատմամբ պատասխանատվության բարձրացման, ծնողավարման հմտությունների զարգացման, ինչպես նաև բռնության, ֆիզիկական կամ հոգեբանական ճնշման բացառման, երեխայի զարգացման համար անվտանգ միջավայրի ձևավորման հարցերի վերաբերյալ իրազեկման միջոցառումներ.	Այո	

Այս չափանիշների դիտարկման-փաստագրման աշխատանքների արդյունքները ներկայացվում են ստորև բերված աղյուսակում:

Ամսաթիվը	Խումբը	Միջոցառման անվանումը, նկարագիրը և օգտագործված պարագաներն ու ուսումնական նյութերը	Մասնակիցների թիվը
07.05.2022թ	Ավագ	«Հոգեբանական ճնշում»	25
07.07.2022թ	Միջին	«Բռնություն»	21
15.08.2022թ	Կրտսեր	«Ընտանիքում բռնության կանխարգելում»	10

5. ՏԵՂԵԿՈՒԹՅՈՒՆՆԵՐ ՈՒՍՈՒՄՆԱԿԱՆ ՀԱՍՏԱՏՈՒԹՅԱՆ ՄԱՆԿԱԿԱՐԺԱԿԱՆ ԱՆՁՆԱԿԱԶՄԻ ԵՎ ՈՒՍՈՒՄՆԱԴԱՍՏԻԱՐԱԿԿՉԱԿԱՆ ԳՈՐԾԸՆԹԱՑԻ ՄԱՍԻՆ

Ցուցանիշը	2020-2021	2021-2022	2022-2023	Փոփոխությունների դինամիկան (աճ կամ նվազում)
Մանկավարժական աշխատողների ընդհանուր թիվը	11	11		
Մանկավարժական աշխատողների միջին շաբաթական ծանաբեռնվա-ծությունը կամ դրույքաչափը	89,0	95,0		

Մանկավարժական աշխատողների թվաքանակը կազմում է 11, միջին ծանաբեռնվածության փոփոխությունը կապված է երեխաների հոսքի հետ:

Տվյալներ հաստատության վարչական կազմի վերաբերյալ

Պաշտոնը	Անունը, ազգանունը, հայրանունը	Տվյալ պաշտոնում աշխատելու ժամանակահատվածը	Տվյալ հաստատությունում աշխատելու ժամանակահատվածը	Պետական պարգևները, կոչումները և այլն
Տնօրեն	Վարդուհի Մամուլյան	5 տարի	5տարի	
տնօրենի տեղակալ	Լուսինե Հովհաննիսյան	30տարի	30 տարի	

Տվյալներ մանկավարժական խորհրդի կազմի վերաբերյալ

Անուն, ազգանուն, հայրանուն	Չբաղեցրած պաշտոնը	Կրթությունը	Հաստատության մանկխորհրդի կազմում ընդգրկված լինելու ժամանակահատվածը	Պետական պարգևները, կոչումները և այլն
Վ.Մամուլյան	Տնօրեն	Բարձրագույն	5	0
Լ.Հովհաննիսյան	Մեթոդիստ	Բարձրագույն	30	0
Ե.Սարգսյան	Դաստիարակ	Միջին մասնագիտական	30	0
Զ.Առուստամյան	Դաստիարակ	Միջին մասնագիտական	43	0
Զ.Պետրոսյան	Դաստիարակ	Բարձրագույն	21	0
Կ.Գալստյան	Դաստիարակ	Բարձրագույն	1	0
Լ.Աղաջանյան	Դաստիարակ	Միջին մասնագիտական	5	0
Մ.Սկրտումյան	Դաստիարակ	Բարձրագույն	10	0
Լ.Ավետիսյան	Հոգեբան	Բարձրագույն	6ամիս	0
Ս.Եղիազարյան	Բուժքույր	Միջին մասնագիտական	1	0
Գ.Սարգսյան	Երաժշտության դաստիարակ	Բարձրագույն	22	0
Ն.Խաչատրյան	ԵրաժշտությանԴ.	Բարձրագույն	26	0

Ցուցանիշ	
ա. մանկավարժական աշխատողներից քանիսն ունեն գիտական կոչում.	0
բ. մանկավարժական աշխատողներից քանիսն են վերջին 5 տարում վերապատրաստում անցել նախարարության կողմից երաշխավորված կազմակերպություններում.	0
գ. մանկավարժական աշխատողներից քանիսն են վերապատրաստվել որպես վերապատրաստող (դասախոս) և վարում են վերապատրաստման դասընթացներ.	0
դ. որքան է մանկավարժական աշխատողների միջին տարիքը.	45
ե. մանկավարժական աշխատողներից քանիսն ունեն միջազգային ու տեղական պարբերականներում(ամսագրերում) հրապարակված հոդվածներ, մասնագիտական հրապարակումներ, ինչպես նաև մեթոդական ձեռնարկներ, գիտամանկավարժական, հեղինակային և այլ աշխատություններ.	0
զ. մանկավարժական աշխատողներից քանիսն են ուսումնական գործընթացում կիրառում ժամանակակից տեղեկատվական հաղորդակցման տեխնոլոգիաներ /SRS/.	10
ը. որքան է մանկավարժական աշխատողների բացակայությունների ընդհանուր թիվը.	0

Տվյալներ հաստատության ուսումնադաստիարակչական գործընթացի վերաբերյալ

Ցուցանիշ	Այո	Ոչ
ա. սահմանված ժամկետում ձևավորվել է սաների համակազմը՝ ըստ տարիքային խմբերի	Այո	
բ. ուսումնական հաստատությունում իրականացվում են մանկավարժական խորհրդի նիստեր և առկա է մանկավարժական խորհրդի նիստերի արձանագրությունների մատյան.	Այո	
գ. ուսումնադաստիարակչական գործընթացը կազմակերպվում է նախադպրոցական կրթության պետական կրթական չափորոշիչն և տվյալ տարիքային խմբի ծրագրին (այդ թվում՝ կրթության պետական լիազոր մարմնի կողմից հաստատված հեղինակային և այլընտրանքային) համապատասխան.	Այո	
դ. ուսումնական հաստատությունում ձևավորվել է ազգային փոքրամասնությունների երեխաների համակազմով խումբ և ուսումնադաստիարակչական գործընթացը կազմակերպվում է վերջիններիս մայրենի լեզվով՝ հայերենի պարտադիր ուսուցմամբ.		Ոչ
ե. մանկավարժական աշխատողները տիրապետում ուսուցման ժամանակակից (երեխայակենտրոն, մասնակցային, ինտերակտիվ և այլ) մեթոդներին և գործնականում կիրառում դրանք.	Այո	
զ. մեթոդիստը ցույց է տվել խորհրդատվական օգնություն մեթոդական, ուսումնական և դաստիարակչական աշխատանքներ կազմակերպելու համար, անցկացրել է բաց պարապմունքներ, սեմինարներ,	Այո	

սեմինար-պրատիկումներ.		
Է. մեթոդիստը վերահսկել է նախադպրոցական կրթական ծրագրի կատարումը.	Այո	
ը. ուսումնական տարվա ընթացքում հաստատությունում անցկացվել են ցուցադրական բաց պարապմունքներ, իրականացվել նախագծեր. (Եթե այո, նշել՝ ծրագրային որ բաղադրիչների ուղղությամբ են անցկացվել և քանակը):	Այո	
թ. ուսումնական տարվա ընթացքում հաստատությունից դուրս անցկացվել են պարապմունքներ. (Եթե այո, նշել՝ ծրագրային որ բաղադրիչների ուղղությամբ են անցկացվել և քանակը):	Այո- խոսքի զարգացում, Էկոլոգիա, մաթեմատիկա	
ժ. ուսումնական տարվա ընթացքում անցկացվել են պարապմունքներ համայնքային ենթակայության այլ կրթական հաստատություններում՝ գրադարան, երաժշտական դպրոց. (Եթե այո, նշել՝ ծրագրային որ բաղադրիչների ուղղությամբ են անցկացվել և քանակը):	Այո-գրադարան, երաժշտական դպրոց	

Նախադպրոցական ուսումնական հաստատության մանկավարժական աշխատակազմը առաջնորդվում է ՀՀ ԿԳՆ չափորոշիչներով:

6. ՈՒՍՈՒՄՆԱԿԱՆ ՀԱՍՏԱՏՈՒԹՅԱՆ ՉԱՐԳԱՑՆՈՂ ՄԻՋԱԿԱՅԻՐԸ

Ցուցանիշ	Այո	Ոչ
ա. ուսումնական հաստատությունն ունի գործող մեթոդկաբինետ, որը հազեցած է ուսումնաօժանդակ գրականությամբ, գույքով և սարքավորումներով:	Այո	

<p>բ. ուսումնական հաստատությունն ունի</p> <ul style="list-style-type: none"> ✓ մարզադահլիճ, ✓ միջոցառումների անցկացման դահլիճ ✓ այլ հատուկ ուսումնական խմբասենյակներ (սենյակներ), այդ թվում՝ լրացուցիչ կրթական ծրագրերի համար (սկարչական խմբակ և այլն), որոնք հազեցած են անհրաժեշտ գույքով, ուսումնական պարագաներով, և ուսումնադիդակտիկ նյութերով. 	<p>Միջոցառումների անցկացման դահլիճ</p>	
---	--	--

Կից՝ նկարներ և գույքի հազեցվածության ցուցակներ:

7. ՈՒՍՈՒՄՆԱԿԱՆ ՀԱՍՏԱՏՈՒԹՅԱՆ ՍԱՐԴԱՅԻՆ, ՖԻՆԱՆՍԱԿԱՆ ԵՎ ՆՅՈՒԹԱԿԱՆ ՌԵՍՈՒՐՍՆԵՐԻ ԱՐԴՅՈՒՆԱԿԵՏ ՏՆՕՐԻՆՈՒՄ

Ցուցանիշ		2020-2021 ուստարի	2021-2022 ուստարի	2022-2023 ուստարի
ա. սան - մանկավարժ հարաբերությունը.	Սան Մանկավարժ	11	12	
բ. սան - սպասարկող անձնակազմ հարաբերությունը.	Սան Սպաս. անձնակազմ.	10	12	
գ. սան - վարչական անձնակազմ հարաբերությունը.	Սան Վարչ. անձնակազմ	40	42	
դ. խմբերի միջին խտությունը.		20	21	
ե. մեկ սանի հաշվով հաստատության տարեկան նախահաշիվը.		90,0	92,0	
զ. մանկավարժի միջին աշխատավարձը.		672,1	822,1	
է. վարչական աշխատողների միջին աշխատավարձը.		1503,0	1610,0	
ը. սպասարկող կազմի միջին աշխատավարձը.		610,0	675,0	
թ. հաստատության տարեկան նախահաշվում արտաբյուջետային միջոցների չափը.		36000,0	55000,0	
ժ. ծնողների կողմից դրամական ներդրումների տարեկան չափը.		1152,0	1200,0	
ժա. սոցիալապես անապահով ընտանիքներից սաների համար հաստատության իրականացրած սոցիալական աջակցության ծրագրերը և դրանց թիվը. (Եթե այո, ապա նշել այդ ծրագրերը):		0	0	
ժբ. դրամաշնորհային և օրենքով չարգելված այլ աղբյուրներից ներդրումների տարեկան չափը.		0	0	
ժգ. աշխատավարձերի վճարման գծով հաստատության տարեկան ծախսերի չափը.				
ժդ. կոմունալ վճարների գծով հաստատության տարեկան ծախսերի չափը.				
ժե. նոր գույքի, այդ թվում՝ սարքավորումների ձեռքբերման գծով հաստատության տարեկան ծախսերի չափը.				

Խմբերի թիվը՝ ընթացիկ և նախորդ 2 ուստարիների համար

Խմբերի թիվը	2020-2021	2021-2022	2022-2023	Փոփոխությունների դինամիկան (աճ կամ նվազում)
Վաղ տարիքի I	0	0	0	%
Վաղ տարիքի II	0	0	0	%
Կրտսեր I	0	0	0	%
Կրտսեր II	2	2	2	%
Միջին	2	2	2	%
Ավագ	2	2	2	%
Տարատարիք	0	0	0	%
Ազգային փոքրամասնությունների երեխաների համակազմով ձևավորված խումբ	0	0	0	
Ընդամենը՝	6	6	6	

:

Ըստ խմբերի սաների թիվը՝ ընթացիկ և նախորդ 2 ուստարիների համար

Սաների թիվը	2020-2021	2021-2022	2022-2023	Փոփոխությունների դինամիկան (աճ կամ նվազում)
Վաղ տարիքի I	0	0	0	%
Վաղ տարիքի II	0	0	0	%
Կրտսեր I	0	0	0	%
Կրտսեր II	42	42	42	%
Միջին	45	46	46	%
Ավագ	47	47	47	%
Տարատարիք	0	0	0	%
Ազգային փոքրամասնությունների երեխաների համակազմով ձևավորված խումբ	0	0	0	
Ընդամենը՝	134	134	134	

Ընդհանուր տվյալներ սաների վերաբերյալ՝ ընթացիկ և նախորդ 2 ուստարիների համար

Ցուցանիշ	2019-2020	2020-2021	2021-2022	Փոփոխությունների դինամիկան (աճ կամ նվազում)
Սաների ընդհանուր թիվը ուսումնական տարվա սկզբին՝	138	134	135	%
Սաների ընդհանուր թիվը ուսումնական տարվա վերջին՝ տվյալ ուստարվա օգոստոսի 20-ի դրությամբ	130	132	88	%
Ուսումնական տարվա ընթացքում ընդունված սաների թիվը	52	52	52	%
Ուսումնական տարվա ընթացքում սաների բացակայությունների միջին թիվը	40	42	42	%
Ուսումնական տարվա ընթացքում ազատված սաների թիվը	10	9	9	%

Սանները տարվա ընթացքում ազատվել են տեղապահության պատճառով:-----

**8. ՈՒՍՈՒՄՆԱԿԱՆ ՀԱՍՏԱՏՈՒԹՅԱՆ ԾՆՈՂԱԿԱՆ ԽՈՐՀՐԴԻ
ՀԱՄԱԳՈՐԾԱԿՑՈՒԹՅՈՒՆԸ ՄԱՆԿԱԿԱՐԺԱԿԱՆ ԵՎ ՎԱՐՉԱԿԱՆ ԱՆՁՆԱԿԱԶՄԻ ՀԵՏ**

Ցուցանիշ			2019-2020 ուստարի	2020-2021 ուստարի	2021-2022 ուստարի
ա. սաների ուսումնադաստիարակչական գործընթացի վերաբերյալ ծնողական խորհրդի կողմից գրավոր ներկայացված առաջարկությունները, դրանց թիվը և ընդունված առաջարկությունների տոկոսը ներկայացվածի նկատմամբ.	Թիվը	Մտևեր	12/80	0	12/80
բ. ծնողական խորհրդի կողմից կազմակերպված միջոցառումները (հանդեսներ, հավաքներ, երեկոյթներ, էքսկուրսիաներ, ճանաչողական այցեր և այլն), դրանց թիվը, մասնակից ծնողների թիվը և սաների տոկոսը.			Թիվը	Մտևեր	100/100
գ. ծնողական խորհրդի կազմում ԿԶԱՊԿ ունեցող սաների ծնողների թիվը եւ տոկոսը	Թիվը	Մտևեր			0
դ. ծնողական խորհրդի կողմից հաստատության գործունեության վերաբերյալ ներկայացված կարծիքը քննարկվում է աշխատակիցներին խրախուսելու կամ նրանց նկատմամբ կարգապահական տույժեր կիրառելու ժամանակ.			Այո	Ոչ	Այո
ե. ծնողական խորհրդի հանդիպումների հաճախականությունը և դրանց ընթացքում քննարկված հարցերի շրջանակները.			50%		
զ. ուսումնական հաստատության առօրյայից և տեղի ունեցող իրադարձություններից ծնողների տեղեկացվածության աստիճանը.			100%		
է. այն ծնողների տոկոսը, որոնք օգտվում են նախարարության, համայնքի, հաստատության և կրթական այլ կայքերից:			50%		

Կից՝

լուսանկարներ և ծնողական խորհրդի հանդիպումների քանակը և արձանագրությունների լուսապատճենները,
թղթային կամ առցանց հարցման արդյունքները՝ աղյուսակներով,
թղթային կամ առցանց հարցման արդյունքները՝ աղյուսակներով:



9. ՈՒՍՈՒՄՆԱԿԱՆ ՀԱՍՏԱՏՈՒԹՅԱՆ ԵՎ ՀԱՄԱՅՆՔԻ ՀԱՄԱԳՈՐԾԱԿՑՈՒԹՅՈՒՆ

Ցուցանիշ	
<p>ա. ուսումնական հաստատության շենքային պայմանների բարելավման, տարածքի բարեկարգման, ուսումնական բազայի համալրման և այլ աշխատանքներին համայնքի մասնակցությունը, այդ գործում կատարված ներդրումները. <i>(Նկարագրել համայնքի մասնակցության դեպքերը, մասնակցության ձևը, ներդրման չափը, ամսաթիվը).</i></p>	Այո
<p>բ. համայնքային հիմնախնդիրների վերաբերյալ հաստատության աշխատակազմի տեղեկացվածությունը և նրանց մասնակցությունը համայնքի աշխատանքներին, մասնակցության ձևերը, մասնակցություն ունեցած աշխատակիցների տոկոսը. <i>(Նկարագրել հաստատության աշխատակազմի մասնակցությունը համայնքի աշխատանքներին, մասնակցության ձևերը, մասնակցություն ունեցած աշխատակիցների տոկոսը (վերջին 3 տարում)).</i></p>	10%
<p>գ. ուսումնական հաստատության կողմից համայնքի բնակիչների համար կազմակերպված ու անցկացված միջոցառումները և դրանց թիվը, մասնակից սաների և ծնողների տոկոսը և համայնքի ներկայացուցիչների թիվը. <i>(Նկարագրել հաստատության կողմից համայնքի բնակիչների համար կազմակերպված միջոցառումները, մասնակից սաների տոկոսը և համայնքի ներկայացուցիչների թիվը. (վերջին 3 տարում)).</i></p>	20%
<p>դ. ուսումնական հաստատության կողմից հասարակական կազմակերպությունների հետ համատեղ իրականացված կրթական ծրագրերը, դրանց թիվը և մասնակիցների թիվը՝ ըստ ծրագրերի. <i>(Նկարագրել կրթական ծրագրերը, որոնք իրականացնում են հաստատությունը և ՀԿ-ները համատեղ, ծրագրի տևողությունը, թիվը, մասնակից սաների և աշխատակիցների թիվը).</i></p>	0
<p>ե. ուսումնական հաստատությունը համագործակցում է իրեն սպասարկող Տարածքային մանկավարժահոգեբանական կենտրոնի հետ.</p>	Այո
<p>զ. ուսումնական հաստատությունը համագործակցում է համայնքում գործող բժշկական հաստատության հետ՝ ԿԶԱՊԿ</p>	

ունեցող երեխաների հայտնաբերելու եւ ն/դ կրթության մեջ ներգրավելու նպատով.	Ոչ
Է.ուսումնական հաստատությունը համագործակցում է համայնքի հանրակրթական դպրոցների հետ՝ իր սաների սահուն անցումը կրթական հաջորդ մակարդակ ապահովելու նպատակով.	Այո

**10. ՈՒՍՈՒՄՆԱԿԱՆ ՀԱՍՏԱՏՈՒԹՅՈՒՆՈՒՄ ՆԵՐԱՌԱԿԱՆՈՒԹՅԱՆ ԵՎ
ՀԱՎԱՍԱՐՈՒԹՅԱՆ ԱՊԱՀՈՎՈՒՄ**

Ցուցանիշ	Կատարել նշում համապատասխան փաստաթղթի, միջոցառման և գույքի առկայության մասին.
<p>ա. ուսումնական հաստատությունում բոլոր սաների համար հասանելի եւ հավասարապես որակյալ կրթության կազմակերպման նպատակով հաստատության տարեկան պլանում սահմանված են գործողություններ. <i>(Եթե այո, ապա կատարել հղում).</i></p>	Այո
<p>բ. ուսումնական հաստատության տարեկան աշխատանքային պլանում ներկայացված են ԿԶԱԴԿ ունեցող սաների կրթության կազմակերպման որակի բաձրացմանը նպաստող միջոցառումներ, այդ թվում՝ մանկավարժների, դաստիարակների օգնականների վերապատրաստումներ. <i>(Եթե այո, ապա թվարկել համապատասխան միջոցառումները).</i></p>	Ոչ
<p>գ. վերջին հինգ տարում մանկավարժական աշխատողները մասնակցել են վերապատրաստումների, այդ թվում՝ «Համընդհանուր ներառական կրթություն» թեմայով. <i>(Եթե այո, ապա նշել վերապատրաստող կազմակերպությունը, վերապատրաստման ամսաթիվը և տևողությունը ժամերով, ինչպես նաև մեկնաբանել դրա արդյունավետությունը).</i></p>	Ոչ
<p>դ. վերջին հինգ տարում ներառական կրթության թեմաներով վերապատրաստում անցած դաստիարակների օգնականների թիվը. <i>(Եթե այո, ապա նշել վերապատրաստված դաստիարակի օգնականների թիվը).</i></p>	Ոչ

11. ՈՒՍՈՒՄՆԱԿԱՆ ՀԱՍՏԱՏՈՒԹՅԱՆ ՌԵՍՈՒՐՍՆԵՐԸ՝ ՌԻՂՂՎԱԾ ԿՉԱՊԿ ՈՒՆԵՑՈՂ ՍԱՆԵՐԻ ԽՆԱՍՔԻՆ ԵՎ ԴԱՍՏԻԱՐԱԿՈՒԹՅԱՆԸ . ՈՒՍՈՒՄՆԱԿԱՆ ՄԻՋԱԿԱՅՐԻ ՀԱՐՄԱՐԵՑՈՒՄԸ ՆՐԱՆՑ ԿԱՐԻՔՆԵՐԻՆ

Ցուցանիշ	Կատարել նշում համապատասխան փաստաթղթի և գույքի առկայության մասին
<p>ա. ուսումնական հաստատությունում ամենուրեք (խմբասենյակներ, դահլիճներ, գրադարաններ և այլն) տեղաշարժման տարբեր խնդիրներ ունեցող անձանց համար ապահովված է ֆիզիկական մատչելիություն.</p> <p><i>(Եթե այո, ապա նկարագրել ինչպիսի պայմաններ են ստեղծված տեղաշարժման տարբեր խնդիրներ ունեցող անձնաց համար ֆիզիկական մատչելիության ապահովման համար).</i></p>	Ոչ
<p>բ. ուսումնական հաստատությունն ունի ԿՉԱՊԿ ունեցող սաների մանկավարժահոգեբանական աջակցության թիմ (հատուկ մանկավարժ, սոցմանկավարժ, հոգեբան և այլն).</p> <p><i>(Եթե այո, ապա թվարկել հոգեբանամանկավարժական աջակցության հաստիքները, նշել ինչպես է կազմակերպվում նրանց աշխատանքը: Նկարագրել նաև ներառականության ուղղությամբ համապատասխան աշխատողների պարտակա- նությունների շրջանակը, կրթության և զարգացման առանձնահատուկ պայմաններ կարիք ունեցող սաների հետ վարվող աշխանքները, լրացուցիչ հաստիքների կարիքը և այլն: Հաշվարկել մանկավարժ-հոգեբանական աջակցության թիմի աշխատակիցների թվի հարաբերակցությունը ԿՉԱՊԿ ունեցող սաների թվին):</i></p>	Հոգեբան
<p>գ. ԿՉԱՊԿ ունեցող սաներն ապահովված են ֆիզիկական և ճանաչողական զարգացման համար անհրաժեշտ խաղային նյութերով, պիտույքներով, հարմարանքներով, այլ պարագաներով.</p> <p><i>(Եթե այո, ապա թվարկել, թե ինչ ուսումնամեթոդական նյութեր ունի հաստատությունը ԿՉԱՊԿ ունեցող սաների համար, դրանց քանակը, ձեռք բերման տարեթիվը, ֆիզիկական վիճակը, օգտագործման հաճախականությունն ու արդյունավետությունը և այլն: Նշել նաև լրացուցիչ սարքավորումների և ուսումնամեթոդական նյութերի կարիքը).</i></p>	Ոչ
<p>դ. ուսումնական հաստատության խմբասենյակների դասավորվածությունն այնպիսին է, որ ԿՉԱՊԿ ունեցող սաները մեկուսացված չեն.</p> <p><i>(Եթե այո, ապա նկարագրել կրթության և զարգացման առանձնահատուկ պայմանների կարիք ունեցող սաների համար կրթության և խնամքի կազմակերպման պայմանները, խմբասենյակների դասավորվածությունը).</i></p>	Ոչ

Ե. ուսումնական հաստատությունն ունի ռեսուրս-սենյակ՝ ԿԶԱՊԿ ունեցող սաների հետ իրականացվող անհատական եւ խմբային աշխատանքների համար.

(Եթե այո, ապա նկարագրել կրթության և զարգացման առանձնահատուկ պայմանների կարիք ունեցող սաների համար նախատեսված ռեսուրս-սենյակի ֆիզիկական վիճակը, չափերը, հագեցվածությունը սարքավորումներով, սենյակի օգտագործման հաճախականությունը: Նշել նաև լրացուցիչ սարքավորումների և ուսումնամեթոդական նյութերի կարիքը).

Ոչ

12. ԿԶԱՊԿ ՈՒՆԵՑՈՂ ՍԱՆԵՐԻ ԿԱՐԻՔՆԵՐԻ ՀԱԾՎԱՌՈՒՄԸ ՈՒՍՈՒՄՆԱԴԱՍՏԻԱՐԱԿԶԱԿԱՆ ԳՈՐԾԸՆԹԱՑՈՒՄ.

Ցուցանիշ	Կատարել նշում համապատասխան փաստաթղթի առկայության մասին
<p>ա. անհատական ուսուցման և զարգացման պլանները մշակվում են՝ համաձայն նախադպրոցական կրթության պետական կրթական չափորոշիչի և նախադպրոցական կրթական ծրագրերի՝ հաշվի առնելով սաների կարիքները, ընդունակությունները, հնարավորությունները, ձեռքբերումները և առաջընթացը. <i>(Եթե այո, սպա մանրամասներ):</i></p>	<p>Այո-անհատական ուսուցման և զարգացման պլանները մշակվում են հաշվի առնելով սաների կարիքները, ընդունակությունները և հնարավորությունները:</p>
<p>բ. մանկավարժները գիտակցում են ներառականության վերաբերյալ կարծրատիպերի առկայությունը, դրանց վերացման անհրաժեշտությունը և անհատական խորհրդատվությունների, ծնողական ժողովների միջոցով իրականացնում են իրազեկման եւ կարծրատիպերի կոտորմանն ուղղված աշխատանքներ. <i>(Մանկավարժների դիրքորոշումը պարզելու նպատակով անհրաժեշտ է իրականացնել հարցումներ մանկավարժների, սպասարկող և վարչական անձնակազմերի, ինչպես նաև ծնողների շրջանում):</i></p>	<p>Այո</p>
<p>գ. մանկավարժներն ունեն հավասար վերաբերմունք բոլոր սաների նկատմամբ՝ անկախ նրանց միջև եղած տարբերություններից և առանձնահատկություններից. <i>(Մանկավարժների վերաբերմունքը պարզելու նպատակով անհրաժեշտ է իրականացնել հարցումներ մանկավարժների, սպասարկող և վարչական անձնակազմերի, ինչպես նաև ծնողների շրջանում):</i></p>	<p>Այո</p>
<p>դ. մանկավարժները կարողանում են կարծրատիպերամրապնդող վարքագիծ կամ երևույթ հայտնաբերել և ուսումնական նյութերում և հաղթահարել նույնիսկ սեփական վարքագծում. <i>(Ներառական կրթության վերաբերյալ կարծրատիպերի առկայությունը հայտաբերելու և հաղթահարելու նպատակով անհրաժեշտ է իրականացնել հարցումներ մանկավարժների, սպասարկող և վարչական անձնակազմերի, ինչպես նաև ծնողների շրջանում):</i></p>	<p>Այո</p>

13. ՏԵՂԵԿՈՒԹՅՈՒՆՆԵՐ ԿԶԱՊԿ ՈՒՆԵՑՈՂ ՍԱՆԵՐԻ ՎԵՐԱԲԵՐՅԱԼ.

Ցուցանիշ	2010-2021 ուստարի	2021-2022 ուստարի	2022-2023 ուստարի
ա. ուսումնական հաստատության այն սաների թիվը և տոկոսը, որոնք ունեն ԿԶԱՊԿ.	0	1	0
բ. ԿԶԱՊԿ ունեցող սաների բացակայությունների տարեկան միջին թիվը՝ օր/սան.	0	80	0
գ. լրացուցիչ կրթական ծրագրերում ներառվող՝ ԿԶԱՊԿ ունեցող սաների թիվը և տոկոսը.	0	1	0

14. ՏԵՂԵԿՈՒԹՅՈՒՆՆԵՐ ՈՒՍՈՒՄՆԱԿԱՆ ՀԱՍՏԱՏՈՒԹՅՈՒՆՈՒՄ ՍԵՌԵՐԻ ՀԱՐԱՔԵՐԿՑՈՒԹՅԱՆ ԵՎ ԱԶԳԱՅԻՆ ՓՈԹՐԱՄԱՍՆՈՒԹՅՈՒՆՆԵՐԻ ԵՐԵՒԱՆՆԵՐԻ ՎԵՐԱՔԵՐՅԱԼ

Ցուցանիշ	2020-2021 ուստարի	2021-2022 ուստարի	2022-2023 ուստարի
ա. սեռերի հարաբերակցությունը	Աղջիկ- 65 Տղա-66	Աղջիկ- 58 Տղա-67	Աղջիկ- 64 Տղա-53
բ. ուսումնական հաստատությունում ընդգրկված ազգային փոքրամասնությունների երեխաների թիվը և տոկոսը.	0	0	0